ދިވެހި ڊائجسٹ

DHIVEHI DIGEST **14**

2014 ڊسمبر 15

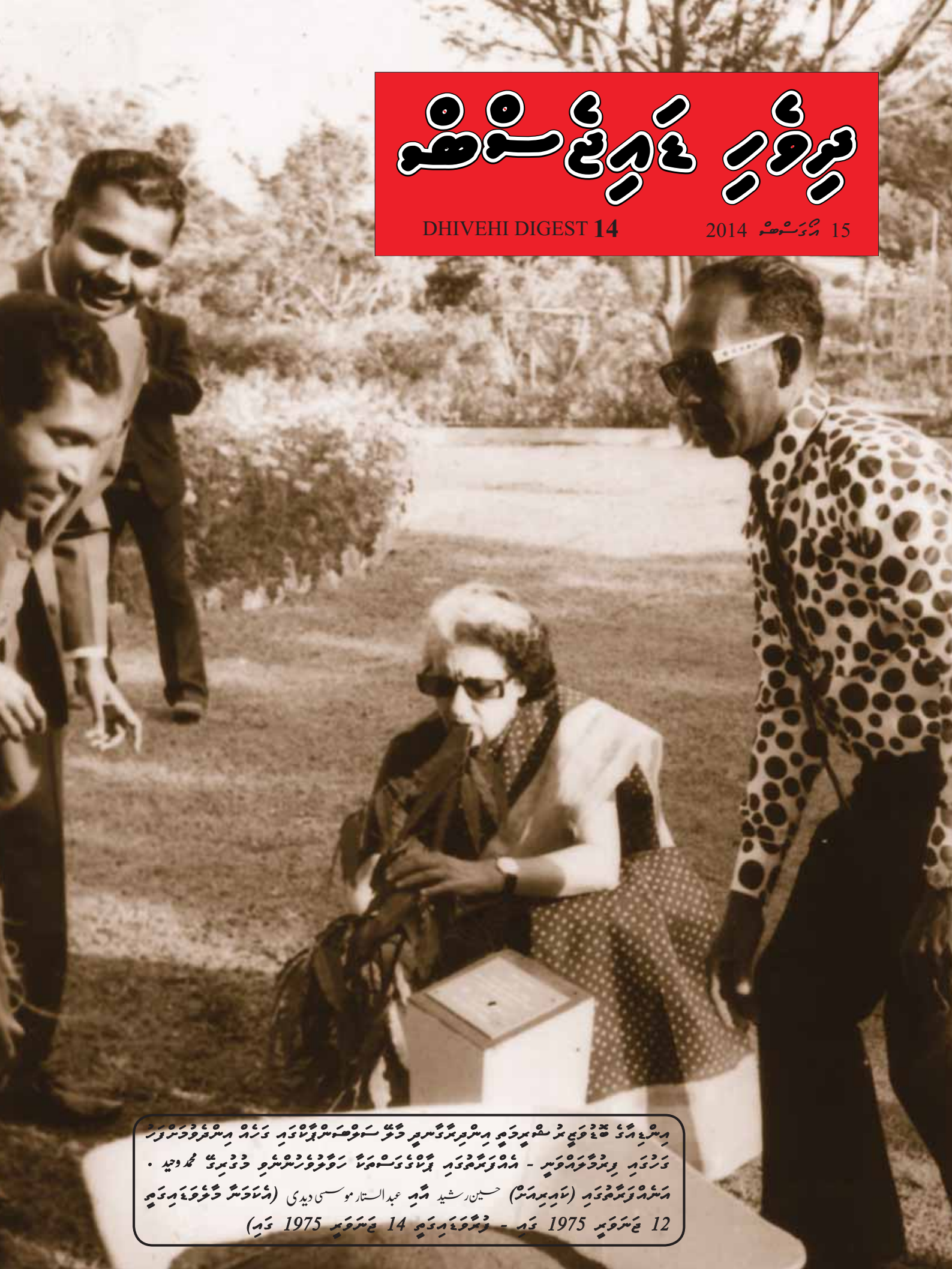

ތިން ބުރީ ،ؤ ،ؤ ،ؤ

ﷺ: حسین علی دیدی - جعفر کمال الدین - د.س. ﷺ ﷺ محمد لطفی - آدم علیم - ﷺ محمد زاہر

ދިވެހިންނާ ދުވަހުގެ ކުއިއްޒު

ދިވެހިބަހުގެ ދަންނަވަން - 2

ބާބުން ބާބަށް ދިމާވާ ބަދަލުތަކާ

އިންޓާރުވިއު ކުރަންވާ ތަފާތުތަކުން

"ދިވެހިބަހުން" ކުރިން 13 ވަން ބަނަރުން 29 ވަން ބަނަރާ ހިންގި ދިވެހި ބަހުގެ ވިދިގެން ދިއުން، އިންޓާރުވިއު ކުރެވިފައިވާ، ދިވެހި ބަހުގެ ބަދަލުތަކުން ކިތަންބަރުން ބަދަލުވާ ބަދަލުތަކާ، ދިވެހިބަހުން ކަންކަން ކުރެވުނުކަން ؛ ؛ ؛

• **ތަڅںںں

ވަچ ؤމަން،ف،ترس ކ،ش،ؤ،ر،ر،ؤ، ،ش،ف،ه،ر،و،ر،ؤ، ،ؤ،ؤ،ر،ؤ، ،ه،ر ،ف،ر ،ف،ه،ش،ت،ش،ه ،ر،ش،ه،ر ابراهيم ناصر ،ؤ،ه ،ش،ؤ،ؤ،ه،ر،ؤ،ر،
،ش،ش،ر،و،ر،ؤ،ش،ؤ،. ،ر،ش،ه ،ر،ف،ش،ؤ،ر ،ف،ر،ش،ؤ،ر ،ف،ر،ش،ف،ر،ه،ر،و،ر ،ر،ش،ف،ر،ش،و،ؤ،ر،ر،ه،ر ،ر،ش،ف،ر،ش،و،ؤ،ر،ر،ه،ر ،ر،ش،ف،ر،ش،و،ؤ،ر،ر،ه،ر عبدالله خليل ،ه،ر،
،ؤ،ش،ؤ،ر،ؤ،ه،ر،ف،ر،ه،ؤ،ر،ر، ،ه،ش،ه،ر،و،ر،ؤ، ،و،ؤ،ه، ،ه،ؤ،ه،ر،ه،ه،ؤ، ،و،ؤ،ر،ؤ،ش،ؤ، ابراهيم ناصر ،ر،ؤ،ر،ؤ،ش، ،ه،ر،ش،ؤ،ر،ؤ، ،ه،ش،ؤ،ر،ؤ،ر،ؤ،.

،س،ؤ،ش،ؤ، ،ر،ف،ه،ؤ،ر،ؤ،ش، ابراهيم ناصر ،ه،ش،ه،ر،ؤ،ؤ،ر،ؤ،ر،ؤ،ه،ر،ؤ،ش، ،س،ؤ،ش،ؤ،ه،ر ،ر،ه،ه،ر،ه،ؤ،ر،ؤ،ش، ،س،ؤ،ش،ؤ،ه،ر،ؤ،ر،ؤ،.
،ش،ب،ه،ر ،س،ؤ،ش،ؤ،ش، ،ؤ،ش،ؤ،ر،ؤ،ه،ر،ؤ، ،ه،س،ه،ش،ه،ش،ه،ش، ،ؤ،ه،ه،ه،ؤ،ر،ؤ، ،ر،ه،ه،ش،ؤ،ر،ؤ،. ،ه،ؤ،ه،ش،ؤ،ه،ر، ،ؤ،ؤ،ش،ؤ، ،ر،ه،ه،ش،ؤ،ر،ؤ،ر،ؤ،ش،
،ر،ش،ؤ، ،ف،ر،ؤ،ر،ؤ،ه،ر،ؤ، ،ر،ش،ؤ،ر،ؤ،ه،ر،ؤ، ،ؤ،ؤ،ه،ؤ،ه،ر، ،ر،ش،ؤ،ه،ؤ،ه،ؤ،ه،ش،ؤ،ه،ر،ؤ، ،ؤ،ر،ؤ،ش، ،ر،ؤ،ر،ؤ،ر،ؤ،ر،ؤ،ه،ر،ؤ،ه،ر،ؤ، ،ه،ش،ه،ر،ؤ،ه،ر،ؤ، ،ؤ،ؤ،ه،ؤ،ه،ر،ؤ،ه،ر،ؤ،
،ش،ؤ،ه،ر،ؤ،ه،ر،ؤ،ه،ر،ؤ، ،ؤ،ؤ،ه،ؤ،ه،ر،ؤ،ه،ر،ؤ، ،ؤ،ه،ؤ،ه،ر،ؤ،ه،ر،ؤ، ،ؤ،ه،ؤ،ه،ر،ؤ،ه،ر،ؤ، ،ؤ،ه،ؤ،ه،ر،ؤ،ه،ر،ؤ، ،ؤ،ه،ؤ،ه،ر،ؤ،ه،ر،ؤ، ،ؤ،ه،ؤ،ه،ر،ؤ،ه،ر،ؤ،
،ؤ،ه،ؤ،ه،ر،ؤ،ه،ر،ؤ،

ހ. ހ. ، ، ،

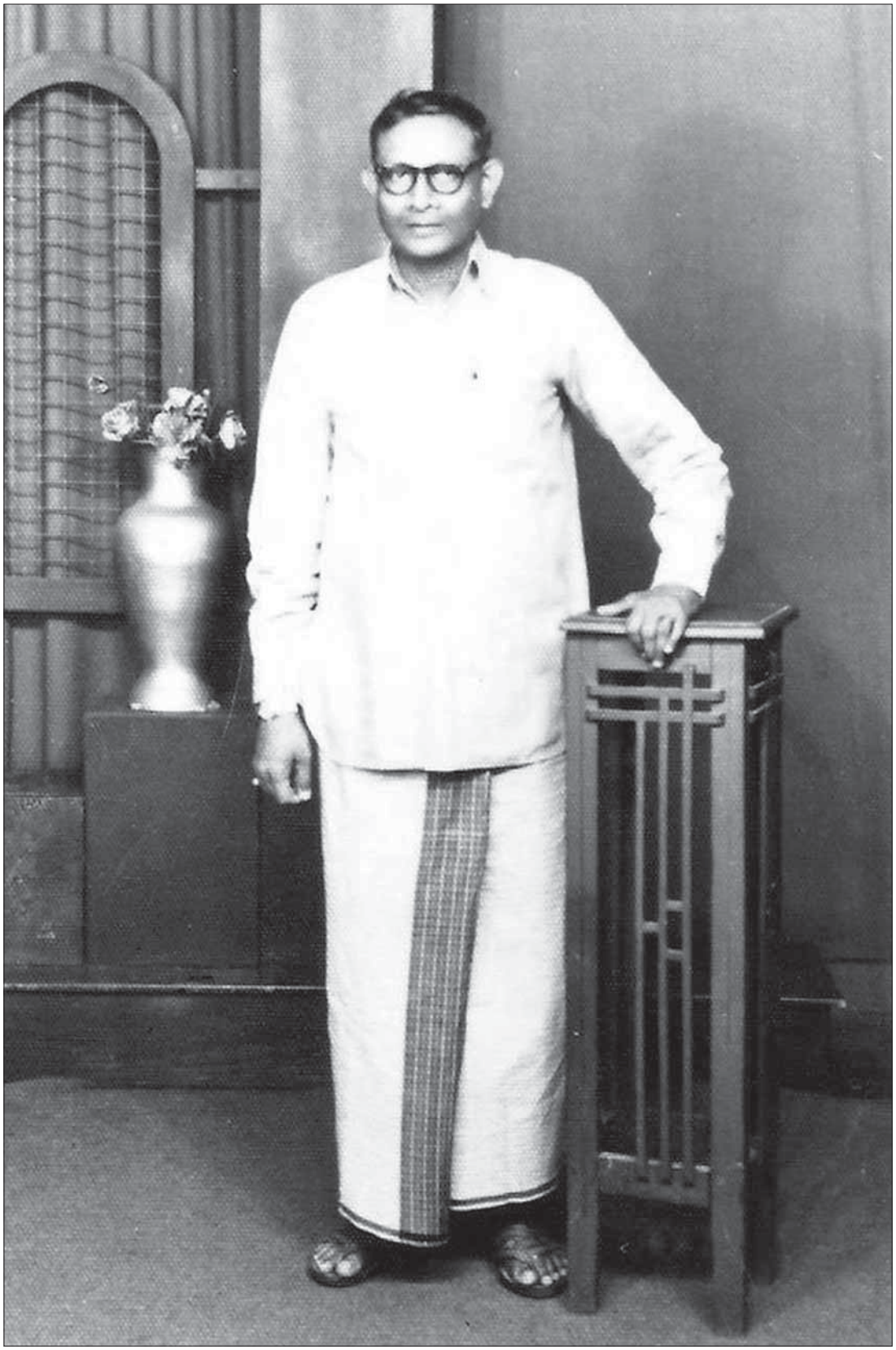

ދ ،ބ ،ބ ،ﷺ ،ﷺ ،ﷺ

ؤَتَرَمِ دَىٰ،ؤُ ؤُمَرَمَدَ ؤَرَىٰ، ؤَمِرَمَرْمُرْدُ،ؤُمْرُدُومُرَدَ ؤُسْ، ؤِرُؤُرِىَّمُمْتَؤَمِ، ؤَمْرُهُسْؤَمِ سُؤْتَمُؤُ، دَسُهُمُرَمْ ؤَمْرُهُوَمِ،ؤُمْرُمْ ابراهيم ناصر ؤُؤُمِرَمَدْؤَمِ، مُءِدْرُتَمُشَمْ دِمِرُسُهُوَمَرَمْرُؤُسْ، مُمَّ رُمْمَرَوَمِ،ؤُمْرُؤُ. مَرَدَؤُسْ ؤَتَرَمِ دَىٰ،ؤُ ؤُمَرَمَدَ ؤَمْرُهُسْؤَمِ سُؤْتَمُؤَمْ، ؤِرَّؤُ مِمِرَؤَمِ، دِؤَرَمْمَرَّؤُ، ؤُرَمَرَؤَمُؤُ.

—' ؤِرُؤُرِىَّمُمْتَؤَمِ، ؤَمْرُهُسْؤَمِ سُؤْتَمُؤُمْ، رُءُؤُدَمْرُهُوَمَمِ، مُمِسُؤْتَمُؤُ، مَرَّمِ،ؤُمْرُؤُءُسُؤُ، دِسُوَمْ، ؤَمْرُؤُءُسُؤُ (سُؤُمْرُدِرُمْ) وَمِرْ، ؤُمْرُمَرَّؤَرُؤُ. مُمَّرَمَرْ، مُمَّرُؤُ،ؤِمِرْدِرَّ دىر. ؤَمْرُؤُءُسُؤَمَّمِ، مُمْرُؤُ. دِرْ، مِسُرِ،ؤَمُسُؤُمُمْرُؤُ.

دِسُوَمْ، ؤَمْرُؤُءُسُؤُ، مَرَّمِ،ؤَمْرُدُؤُ، ؤَمْرُدَمِ، ؤَمْرُهُسْؤَمِ، سُؤْتَمُؤُمْ، مُءُؤَمْرَوَمِ، ؤُمْرُمْرَوَمِ، مُمْرُمْرَمَّمِ، 4 مُمْرُهُسْؤَمَر 1960 وِ، مَرَمْرُؤَمَرْوَرْ، مُمَّ هَمْرَوْرُمْرُمْرُؤُ. دِمَرَمْمُوِ دارالعلوم دَمُؤُ.

دِسُؤْتَمُؤُ،ؤُمُمْرُؤُمْ، مْرُوَمَ،تَعْلِيم ؤِرُمْرُمْ، مَرَءُمُ،ؤُمِؤَمُمُوِ مدرسة الفريدية رُمِرِ عمارات دَمِ، مِرُؤَمْرُدَدُ - دَؤُرُ، ؤُؤُرَدُؤُ. مُمْرُدُؤَمْرَوَرَمْ 8 مْرُ 11.30، مَرُؤُ. ؤُمَرَمَدَؤَمْرَوَرَمِ 10 مُمْرُهُسْؤَمَر 1965 وِ، رُدَؤَمْرَوَرُؤُ.

ؤُمَرَمَدَؤَمْرَوَرْ، مُمِرُمْرِمَرُمُؤُ. مَرَدَؤُسْ، مَرَّمِ،ؤَ، رِمْرَدَؤُ،رُءُدَمْرُ، مُرُوَمِ،ؤُمْرُمْرُمَرُمْرُؤُ،ؤُمْرُ مُمَّرَ هُمْرُ،ؤُمْرُ، مِمُؤُمْرُ، مْرُؤَمَرِ، دَسُهُمُرُمُؤُ.

ؤَمْرُ، دَسُهُمَرُمُمْرُؤُ، وِرُءُدَمْرُهُوَمَمِ، مُمَّرَ، ؤُمْرُهُوِمَرَمْرُ، سُؤُمَرَمْرُؤَمْرُؤَ،رُمُؤُ. مُمْرُدُمَرَسُهُ، دِدَسُهُمَرَّؤَمِ، دِمَرَمْمُوَمُمُمْرُؤَمِ، مُمَّرَمَرْ، سَءَمُمَرْ، مُرُهُوِسُؤُمُرُمْرُؤُ، مُمَّرَ، ؤُمُمْرُؤُ،ؤُوِمُؤُ.

مَرُوِؤَمُمُءُدُؤُمْ، دِرُءُدُؤُمْ، ؤَمْرُهُسْؤَمِ سُؤْتَمُؤَمْرَمْرُ، مُمُؤُسُؤُمَرَدَؤُوِسُؤَمُمُ، مَرُمُؤُ.

رُءُؤُمَرَمْمُؤُمُمْرُ، ؤُمَرَمَدَؤُهُوِمِرَمُمْرُ

ؤِرُؤُرِىَّمُمْتَؤَمُمُءُدُؤُمِمَرَمْرَمْرِسِرِ،ؤُمْ، ؤِرُمْرُؤَمِ،ؤُؤِرُمْرُمْمَرَمُمُؤُمِ، مُحَمَّدامين ؤِرُمُمْوِ "رَسِرُ،ؤَمَّرَدَمِ،ؤُوِرُؤَسِءُمُمْرَمْرُؤَمِ"....

ؤَرَمْرُؤُمْمَرَمُمُؤَمِ، دُؤُءُمُمْرُ دَوِمْرُؤُهُهُوُمَرْمْرَوَرَمُ وَمَرَمْرُؤِسَمِرْمْرُؤِمُمُؤُؤَمِ،رُمُمُؤُ. ؤُرُوَرَمُمُ،ؤُمِرَمَرُهُهُوُؤُسُوُمَمِرُسُؤُمُمُؤُ. مُؤُوَمْرُهُوَمْرُ مَمِرَمُدَمْرُوَمْ، رَمُمُوَؤُسُوُ مَسِءَمْرُمَمُسُوُ هُهُوُؤَرَمُمُؤُ. ؤُرُوَمْرُهُءُرَسِرُ،ؤَمَّرَدَمِ،ؤُمُمْرُؤَمِ، مَمُءُمُمْرُؤُ دَدُؤَمِ

دَمُمُءُمْرِمْرُهُمْرُ دُؤُمَرُمُمُوُ مِسِرِ،ؤُمْرُءُدَوِمْرُؤَمُهُوُ مِمِرَمْرُؤَمِ

ﷺ ﷺ ﷺ

ؤبَرَمَوَدَبَدَبِ، بِسِرىَدْشَمَبِ بِرِؤبِرِمَهْبِوِدْ بِمِشْؤبِوِشْ وِيءَمَدَبْ هَبَرِؤبْبَرْمَوْدْبُ. مَبْشَمْبَدَبِ، بِرِؤبِرِمَّمْبَّىُ مَّدْبَرِسِ بِمِهْبَرْبَرْمَوْدْبَرْشَهَبَبِ دَسْؤبِرْبَسْ هَبَرَمْؤِبَرْبَرْمَوْدْبُ. دَسْؤبَرْسِ ؤبَرَبَدَبِ بِمِشْمِوِشْمَبَدَبِ بِمِشْؤبِرْبَرْمَوْدْبُ. بْبَرِبْبَرِدَسْؤهَهْؤبَرَبْ مَّمْبَّىُدَبِ هَسْبَرْ بِمِشْمِوِشْمَبَدَبِ بِمِشْؤبِرْبُ. بَرِسِمَّىُ مَبْبَسْمَوْسْمَّسْدَبِ بْبَّمَؤبَرْ دَسْؤبِرْبَدْمْ مَّمْبَّىُدَبِ بْبَرَسْؤبَرَبِ بْبَرَسْؤبَرَبِ.

1960 وَسَمَبَرَبْدُ ؤَبْسْرَّمَّسْدَبِ دِبَدَّهْبَّ بِمِبْؤَّسْمْ ؤَبَّمَوْمْبَرَّبْؤِبِمْبَّبِسْ سْبَرْمْوِمْبُ. مَّىُدَبِ بَسْدَوَّؤَبِوَسِ "مَّمْبَّىُدَبِ دَسْؤبِرْبَسْ بْبَرِمْبَرْمَوْدْبَرْشَهَبَبِ هَّسْرْؤَبَرَّمْوَبَسْ دَسْؤبِرَّهْهْهْ ؤَسْبَسْؤبَرْمْوَّسْبَدَبَرَّ دِؤَمْسْ ؤَسْبَسْؤبَرْمْوَّ هْهْهْؤَ مَدْ 3 مَدَبَرَّ 5 مَدَبَرَّبَرْدْبَرْ مَبَّرْبَرَسْ سْؤَبَرْمْؤْبَرَمْوَّبَدَبْرْبُ."

بَرْسْ دِبَدَّهْبَّ مَسْؤَوْدْمْ ؤَبَّمَوْمْبَرَّبْؤِبِمْبَّبِسْ مَّمْدْبْبَرْمْوِ 1960 وَسَمَبَرَبْدُ سْؤِهْسْوْهَبَر دَبْمْبُ. دَسْؤبِرَّهْهْهْ ؤَسْبَسْؤبَرْمْوَّبَدَبِ مَّىُدَبُ بَدَبَهْسْؤَوْدَّبِ هْهْدْبْبَرْمْوِ دِؤَبَدَبْ سْبَرْمْوِ مَسْؤَوْدْؤَبِوَسِ، دَسْؤبِرَّهْهْهْ ؤَسْبَسْؤبَرْمْوَّبَدَبْ سْبَرْسَبْ مَّسْبَرْمْوَّ ؤَبَّمَوْمْبَرَّبْؤِبِمْبَّبِسْ سِوهِؤَّسْبَدْوَدْسْ هْهْهْؤَسْبَسْؤبَرْمْوَّسْبَدَبْ بْبَرِسْ بِمِبْؤَّسْبْبَرْمْوِ وَّبَدَبَّ مَّىُدَبْ ؤَسْبَسْؤبَرْمْوَّ هْهْهْؤَمَدَبْسْ بَدَبَهْسْؤَوْدَّبِرِسْسْ بَدَبَهْسْؤَوْدَّبِوَّ ؤَّىُوْ. مَّىُ:

1- ؤَبَرَمَوَدَمَدَبْؤَ وَسْؤهَبِبْؤَ مَّىُهَبِ ($\frac{1}{5}$) بِرِؤَبِ هْهْهْؤَسْبِرِمْسْ.

2- بَرْسْمَّبِمْهْهَبِ 30 هَمَبَرْهَبَبِ بَرْدَبَرْسْمَّىُمْدَبَرْ بَرَمْبَدَبْسْؤَسْ 5 مَدَبَرْبَرْوَبَرْسْ مَدْمَبَرَّبْبَرْسْ.

بَرَّبِوِمْمَّبِمْسْؤَسْبَرْوِ دَسْؤبِرَّ ؤَبَرَمَوَدَهْهْهْ

بِرِؤبِرِمَّمْبَّىُمَبَرْ ؤَبَرَمَوَدَبْؤَسْبَبِ دَسْؤبِرَّهْهْهْ ؤَبَّمَوْمْبَرَّبْؤِبِمْبَّىُ "ءَبْشَوَسْ" 16 مَّبْهْشَوَهَبَر 1960 دَبِ مَّىُ.مَّىُ. ابراهيم ديدى بْبَسْؤَبْسْبَبَرْ هَمْبَوَوَبِؤَسْبَؤبِمْبُ. هْهْهْؤَمَدَبْ 35000/- بَرْؤبِمَّمْبُ. هْهْهْؤَمَدَبْ مَبَّرْبَرْمْبَرْ بَسِءَمَّبِؤ ؤَبَرَمَوَدَ وَسْؤهَبِبْؤَمَمْهَبِ ($\frac{1}{5}$) دِبَّبَرْمَبَرْمْبَبِ هَّبِمْهْهَبِ بَرْدَبَرْسْمَّىُمْدَبَرْ 933/34 بَرْؤبِمَّمْدَؤْسْ بَرْمْبَدَبْسْؤَسْ 5 مَدَبَرْبَرْوَبَرْؤَىُبَرْؤَبِ مَبَّرْبَرْسْ سِبَرْسْدْدَبَرْبُ.

دِهْهْؤِوِمْمْدْؤَىُدَسْهَبَرَ بْبَرَبْؤِ مَّىُ.مَّىُ. ابراهيم ديدى بْبَسْؤَسِبَرْسْبُ. هْهْهْؤَبِمِوِ بِمِشْؤِسْبَرْسْ (سَبَرْبَّبَرْسْ مَّمْبَّىُبِمِسْ هَّبَرَسْ ؤَّبَرْوَبِؤَسْ بَرَسْهْبَرْبَرْمْوَّبَدَبِوَّ بَرْدِبَرْسْ) بْبَسْؤَسِبَرْسْ مَؤَبَرَدِبَرْبَ هَمْمَّبَرْبْبَرْؤَسْبَرْسْ هْهْهَّبِ ؤَبَّمَوْمْبَرَّبْؤِبِمْبَّبِسْ بَرْمْوِمْبُ.

مَّمْؤَبَرَّبَرْدَسْهْهْهْ 6 هْهْهْ

بِرِؤَدْمْبَرَمْهْمَدَبِ مَدْمَبَرَّبْبَرْدَبَرْ ؤَبَرْبَرَمْوَّ دَسْؤبِرَّهْهْهْؤَ 6 هْهْهْؤَّؤَبِؤَسْبَرْوَسْبُ.

3 سْبَرْؤَدْهَبَر 1960 وِهْهَبَرْؤَبَرْ ؤَّؤَبَدَبِ ؤَّؤَبِؤَوْسْهْهَّبَرْسْؤَسْبَدَبِ دَسْؤبِرَّهْهْهْؤَمْبَرْبِمْسْ بَبِبَّ هْهْهْمْ ؤَبَّمَوْمْبَرَّبْؤِبِمْبَّبِسْ بَرْمْوِ هْهْهْؤَسْبَدْدَبَرْ مَّىُبَرْسْبَرْؤَبِوَّ دِبَّسْسْبَرْبُ. دِبَّمْبَرْبِمْسْ مَّسْدْبَرْسْبَرْؤَبْ هْهْهْؤِهْهْسِ مَّىُبَرْوِسْهْهْؤَبِ مَّسْدْبَرْسْبَرْؤَبْ هْهْهْؤَسْبَدْدَبَرْ مَّىُبَرْوِسْهْهْؤَبِ مَّسْدْبَرْسْبَرْؤَبْ بَرْمْوِ هْهْهْؤَسْبَدْدَبَرْ 5 سْبَرْؤَدْهَبَر 1960 وِ بَّسِبَرْبَرْؤَبَرْ وِبَّدْمْدَبِ سْهْبَرْبَرْؤَسْبُ. دِبَسْبَّمْوِ وِبَّسْؤَبِوِ مَّىُبَرْمْبَبَرْ هْهْؤَ مِبَّرْؤَبَرْبُ. مَّىُ، بَسْهْهَؤَدْمْبَرْهْبَرْؤَ هِبَرْؤَبُ. وزارة الداخلية مِبْ مِبْسْبَرْ وَبِؤَبَرْبَرْ سْبَرْمْوِ هَبَرْمْؤَبِ سْبَرْهْؤَ هَبَرْؤَبَدَبِ سْ.مْ.حَسَن ديدى مَّىُ. مْؤَبِبَرْؤَسْبَرْهْؤَ دَبِؤَسِؤَ دَّمْبَرَمَوَبَرْ، هْهْهْؤَمَدَبَرْوَّ هِبَرْسْمَبَرْسْ هَبَرْسْهْؤَبَ مَّمَبَرْمْبَرْؤَبَّ ($\frac{1}{6}$) دِبَّبَرْمَبَرْمْبَبِ هَّبِمْهْهَبَرْمَبَرْ هِبَرْسْمَبَرْهَبَرْسْ هَبَرَبِ بَرْدَبَرْسْمَّىُمْدَبَرْ هَّمْمَبَرْمْبَبِ 5 مَدَبَرْسْ مَدْمَبَرَّبْبَرْدَّبِ هْهْهْؤَبِ دَسْؤبِرْؤَسْ ؤِبَرَمَوَبِ مَّىُبَرْسْبَرْؤَبْ سْبَرْبَرْدَبَرَّبِ، مَّىُمَبَرْؤَبْمْبَّبِسْ ؤَبَّمَوْمْبَرْؤَبَّبِسْ مَّىُبَرْؤَبْسْبَرْ، هْهْهْؤَمَهْؤَبَّبَرْؤَبَّبَرْمْبَرْؤَبْ.

ތެ،ބ،ދ،ت،ھ،ك،ى، ستاد،ن،ب،ه،و،د،ت،ز، ج،ه،گ،و ژ،ع،ت،د،ى،ه، و،ج،ب،ذ،ه،ق،ذ،ى،ه، ر،ش،ث،و ش،گ،ه،ھ،ر،ش،ت،و،ه، محمد ابراهيم گ،ه، س،ژ،گ،ذ،ب،ه،و،ه، ھ،ھ،ذ،ق،ه،ن،و،ه،ث،ھ،ث،و. ه،ج، ث،ش،گ،ه، محمد ابراهيم گ،ه، داخلية،ذ، سكرتري ه،ن،ث،ژ،و،ه،ذ،ش، ھ،ھ،ذ،ق،ه،ژ،و،ش،و،س، ث،ھ،ث،و.

1- ج،ه،گ،ژ ژ،ع،ش 2- گ،ذ،ھ،ھ،ذ،ز،ه،ش د،ژ،گ،ژ،ھ،س،ء،ه، 3- ژ،ذ،ث،ش،ع،ه،گ،ژ ث،ذ،ر،ع،ذ،ء،ه، 4- ج،ر،ن،ن،ه،ھ،ه،ن،ج، ھ،س،ء،ج،ذ، ن،ج،د،م،ش،ث،ش، ن،گ،ش،ش،ھ،ش،ر،س،ذ،د،ذ،ه،ث،و. 5- گ،ه،د،ش،ذ،ژ،س،ر،ه،ش ه،ه،گ،ن،ج، ژ،ز،گ،ه،ج، ه،ھ،س،ذ،ه، د،ر،گ، ه،ن،ج، شهيد حسين آدم ھ،ژ،ء،ش،ذ،و. 6- ھ،ژ،ث،ن،ج، - د،ر،گ، ه،ھ،ه،ن،ج، ث،ج، ھ،ژ،ء،ش،ذ

د،ژ،ھ،ه،ش،ژ،و،ش، د،ژ،ش،ر،س، د،ھ،ذ،ه،ژ،ژ،ھ،ه،ش،ژ،و،ش، ه،ژ،ش،ر، ج،ه،گ،ژ،ذ، ر،س،ھ،و. د،ه، ث،ذ، ه،ھ،ن،ر،ث،ژ،و. ر،گ،ھ،ش، ه،ژ،ش،ر،س، د،گ،ذ،ء،ھ،ھ،ن،ج،و. ھ،ن،ج،ذ،ه،ھ،ن،ر،ث،ش،ث،ر،س، ر،س،د،ذ،س، ب،ه،ر،س، ث،ه،ھ،ث،و. ھ،ن،ج،ذ، ر،ذ،س،ذ،ز،گ،ھ،ذ،ه، ه،د،ز،و،س،و،ن، ه،ث،ش،گ،س، ن،س،و،د،ھ،ء،ژ،و. ھ،ث،ش،و،ء،ه،ذ،س،ش،ر،گ، ه،ه،ج،ھ،ن،ر،ش،ش،گ،ه، ذ،ژ،ذ،ش، ر،ب،ر،گ، ن،س،و،د،ه،گ،ھ،ه، ھ،ه،و،س، ھ،ن،ج،ذ، ر،ذ،س،ذ،ز،گ،ھ،ذ،ه،ذ،و.

ކުރިން ؛ ؛ ؛

ކަމުގައި ހިންގާނީ ދިވެހިރާજ ތެރެއިން ބައެއް ބަންދުކުރެވިގެންނެވެ. ، ،ންނ ،ންނ ،ންނ ،ންނ ،ންނ ،ންنه ،ںںں

ދިވެހިރާજ ބޭރުން ހިންދަންކުރެއްވި ބަދިއްސަކަށް ތެރެއިން ބަދިއްސަކަށް ވިދާންކުރެއްވި احمد نصير ވަގުތީ، ވަކި ކުންކުން ތަކެއްތަ، ބަންދުކުރެއްވުން، ބަދަން ބުނެ ބަދަން ބަދަން ކުރެއްވުން ކަންކަން ކުރެއްވުން.

ތިން ބަންދުގެ ކުންކުން ދިވެހިބަންދުން ބަދަން ބަދަން ، ބަންދުކުރެއްވި ، ބުދަން ދިވެހިބަންދުގެ ކަންކަން ، ބަންދުކުރެއްވި ، ،ކ،ބ،ބ،ބ،ب،ب،ب

ދިވެހިރާއްޖެން ބަދަލުވެ ވެދާންދާނެ. ތަފުސީލުގައި ބަންދުކުރެވިފައި ހިންދެވި ބިން، 3 ފެब्रުވަری 1966 ވާއިން ފެށިގެން. ބިން ދިވެހިރާއްޖެއަށް ފެނުމަށްފައިވާ ބަދަލުތަކުން ބަދަލުވާން ފެށިއެވެ. ކުރިން ބިން ފެންނަން ބަދަލުވާ ބިން ބަދަލުކުރުން 39 ފަންސާސް ބަދަލުކުރެވުނެވެ. ބިން ބަދަލުކުރުން ދިވެހިންނަށް ބަދަލުވާ ބިން ބަދަލުކުރުން ކަންކަން ކުރެވިދާނެ.

ބަދަލުކުރެވިފައިވާ ބިން.

ތަފުސީލުން ބަދަލުކުރެވުނުތަން 39 ފަންސާ ހިސާބުން ދިވެހިންގެ ބިން ބަދަލުކުރެވިފައި ހުންނަން ހުރިކަން ބަދަލުވެދާނެ. ތަފުސީލަށް ވެސް ބަދަލުކުރެވިފައި ހުންނަ ބިން ބަދަލުކުރެވިފައި ހުންނަ ބިން ބަދަލުކުރެވިފައި ހުންނަ ބިން ބަދަލުކުރެވިފައި ހުންނަ ބިން ބަދަލުކުރެވިފައި ހުންނ "ސ्ट्रेट ؤ ؤ ؤ" ގެ ބަދަލުކުރެވިފައި ؤ ؤ ؤ

ދަންބަންބﷺ ދިވެހިރﷺ ކަންބﷺ ހﷺ ﷺ. ﷺ ﷺ ﷺ

ހެލިކޮپٹަر ވަދިވެދާނެ ތަން ހެދިފައި 21 ދެން 1960 - ބ.ވ.ބ. ހުސްބާ ،ބ.ވ.ބ. ،ބ.ވ.ب. ،ب.ب.ب. ،ب.ب.ب. ،ب.ب

ވަމެދުން ؛ ،؛ ،؛ ،

ؤ ؤ ؤ

ؤ ؤ ؤ سلام ؤ ؤ ؤ ؤ ؤ ؤ ؤ.

ؤ ؤ ؤ ؤ ؤ ؤ ؤ

ކުއްލިން ކަންކަން ކުރުމުގެ ބަންދުކުރުން ހިންގުން ބާރުވެރިކަން ދިވެހިރާއްޖެ.

ދ ކ ،ކ،ﷺ ،ﷺ،ﷺ، ،ﷺ،ﷺ، ،ﷺ،ﷺ،

ދިވެހިރাජ්‌ބެއިން ކުރިން ބާއްވާ ބައިވެރިވާ ބައިވަން ވަންދެން ހުށަހަޅާ ބަންދުކުރުން اصلاح ތަކުން ބަދަލުކުރެވިދާނެއެވެ.

ހ. ބަންދުކުރެވިފައި ހުންނަ ބަދަލުތަކުން ދިން ބަންދުގައި ބައިވަން ކަމެއް ކުރުން.

ނ. 6 ވަނަ ސެކްޝަން ފެށިން ފެށިގެން ދަތުރުކުރުން ދަތުރުވެ ބައިވަން ކުރުން.

ރ. 8 ވަނަ ސެކްޝަން ފާސްކުރުން ބަންދުކުރެވިފައިވާ ކުއްލި ބަދަލުތަކުން. ދިވެހިރާއްޖެ ބަންދުކުރެވިފައިވާ ބަންދުތަކުން ބަދަލުކުރުން.

ބ. ބޭބެ ބެލެވުން ފަދަ ބަދަލުތަކެއް ކުރުން ބުނެފައިވުން ބަދަލުކުރުން.

ދ. ބުނެފައިވާ ބަދަލުތަކުގެ ކުރިން ބަދަލުތަކުން ދަންނަން ބޭނުންވާ ބަދަލުތަކުން ދަންނަންވާނެއެވެ.

20 ފެब्रުވަری 1961 ން ފެށިގެން ބަންދުކުރެވިފައިވާ ބަދަލުތަކުން ބަދަލުތަކުން ބަދަލުކުރެވިފައި ބަންދުކުރެވިފައިވާ ބަދަލުތަކުން. ވާހަކަ تعليم ދިން ބަދަލުތަކުން ކުރިން ބަދަލުކުރެވިފައިވާ ބަދަލުތަކުން مستقبل ގެ ދަށުން ބަދަލުކުރެވިފައިވާ ބަދަލުތަކުން ބަދަލުކުރެވިފައިވާ.

ބަދަލުކުރުމުގެ قصد ކުރިން ވަންދެން، ބަންދުކުރެވިފައިވާ ބަދަލުތަކުގެ ކުރިން ބަދަލުކުރެވިފައިވާ تعليم ގެ ބަދަލުތަކުން ބަދަލުކުރެވިފައިވާ ބަދަލުތަކުން ބަދަލުކުރެވިފައިވާ. ވާހަކަ ބަދަލުކުރުން ބަދަލުކުރެވިފައިވާ ބަދަލުތަކުން ކުރިން ބަދަލުކުރެވިފައިވާ ބަދަލުތަކުން ބަދަލުކުރެވިފ�ںؤ.

ބަދަލުކުރުމުގެ ދަންނަ ބަދަލުތަކުގެ ބަދަލުތަކުގެ ބަދަލުތަކުގެ ބަދަލުތަކުގެ المجيدية ގެ ބަދަލުތަކުގެ، ބަދަލުތަކުން مستقبل ބަދަލުކުރެވިފައި. (ބ.2399)

17 ފެब्रुवरी 1961

ސޮއި: ދ.ވ. ހަސަން

مدرسة المجيدية ގެ ناظر

ބަދަލުތަކުގެ ބަދަލުތަކުން ބަދަލުކުރުން

ދަންނަން ބަދަލުކުރުން ބަދަލުކުރުން ހުށަހެޅުން

ބުދުން 4½ ބަދަލުން 6 ބަދަލުން 6 ބަދަލުން ބަދަލުކުރެވިފައިވާ ބަދަލުތަކުގެ ބަދަލުތަކުން ބަދަލުކުރެވިފައި ބުधُ ބަދަލުން 11 ބަދަލުން ބަދަލުކުރެވިފައިވާ 4 ބަދަލުތަކުގެ ބަދަލުތަކުން 1 ވަނަ ކުރިން 21 ފެब्रुवरी 1961 ވ ބަދަލުކުރެވިފައި ދަންނަން ދަންނަން ناظر ދ. ވ. ހަސަން ناظر ބަދަލުކުރެވިފައި دارالعلوم ގެ ބަދަލުކުރެވިފައި.

ބަދަލުތަކުގެ ދަންނަން 1 ވަނަ ކުރިން، ބަދަލުކުރެވިފައި ބަދަލުކުރެވިފައި ބަދަލުތަކުގެ ކުރިން. ބަދަލުތަކުން ބަދަލުކުރެވިފައި ބަދަލުތަކުގެ قرآن ކިޔުން ބަދަލުކުރެވިފައި ބަދަލުތަކުގެ ބަދަލުތަކުން ބަދަލުކުރެވިފައި. ބަދަލުތަކުގެ ބަދަލުތަކުގެ ބަދަލުތަކުގެ ބަދަލުތަކުގެ ބަދަލުތަކުގެ ދ. ބަދަލުތަކުގެ ބަދަލުތަކުން ބަދަލުކުރެވިފައި 4 ބަދަލުތަކުން ބަދަލުކުރެވިފައި. ބަދަ:

1- ދ.ބ. ދ.ބ. ދ.ބ.

2- ދ.ބ. ބ.ބ. ބ.ބ.

3- ދ.ބ. ބ.ބ. ބ.ބ.

4- ދ.ބ. ބ.ބ.ބ. ބ.ބ.

ބ.ބ. ބ.ބ. (21 ف 1961) ف ( ) ( ) ( )

ކުރިން ؛ ؛ ؛

ﷺ ﷺ ﷺ

ހިންދުން ،ﷺ ،ﷺ ،ﷺ

ދިވެހިބަހުން

ڊڪٽريءَ - تاريخ - 6

- ހިސާބުން -

ފަހުން ،ؤ ،ؤ ،ؤ

ކެއުމުން ބުރިން ބަދަލުކުރާ ބަންދުގެ ބަންދުގައި ހިންގާ ބ ، ا ، ، ،

ﷺ ﷺ ﷺ

ކުރެއްވުން ؤ ،ؤ ،ؤ ،

40 ، ، ،

ﷺ ﷺ ﷺ ﷺ ﷺ ﷺ

ﷺ ﷺ ﷺ ﷺ ﷺ ﷺ ﷺ ﷺ ﷺ ﷺ ﷺ ﷺ

ﷺ ﷺ ﷺ ﷺ ﷺ ﷺ ﷺ ﷺ ﷺ ﷺ ﷺ ﷺ

ތެރِ ،،،

ކުރިން ބުރައިން ، ؤ ، ؤ ، ؤ

ފާރިވާ ، ،ﷺ ،ﷺ ،ﷺ

ھَوَرَمْھَڦِدُ ،ُ ،ِھُ. ،ُڭَڭِ ،َرَدَھِدُ ،ُ ،ُ،ُ،ُ،ُ ،ُ،ُ،ُ،ُ ،ُ،ُ،ُ

ފެންނާ ހިންގާ ހަމަ ،ؤ ،ؤ ،ؤ

ﷺ ﷺ ﷺ

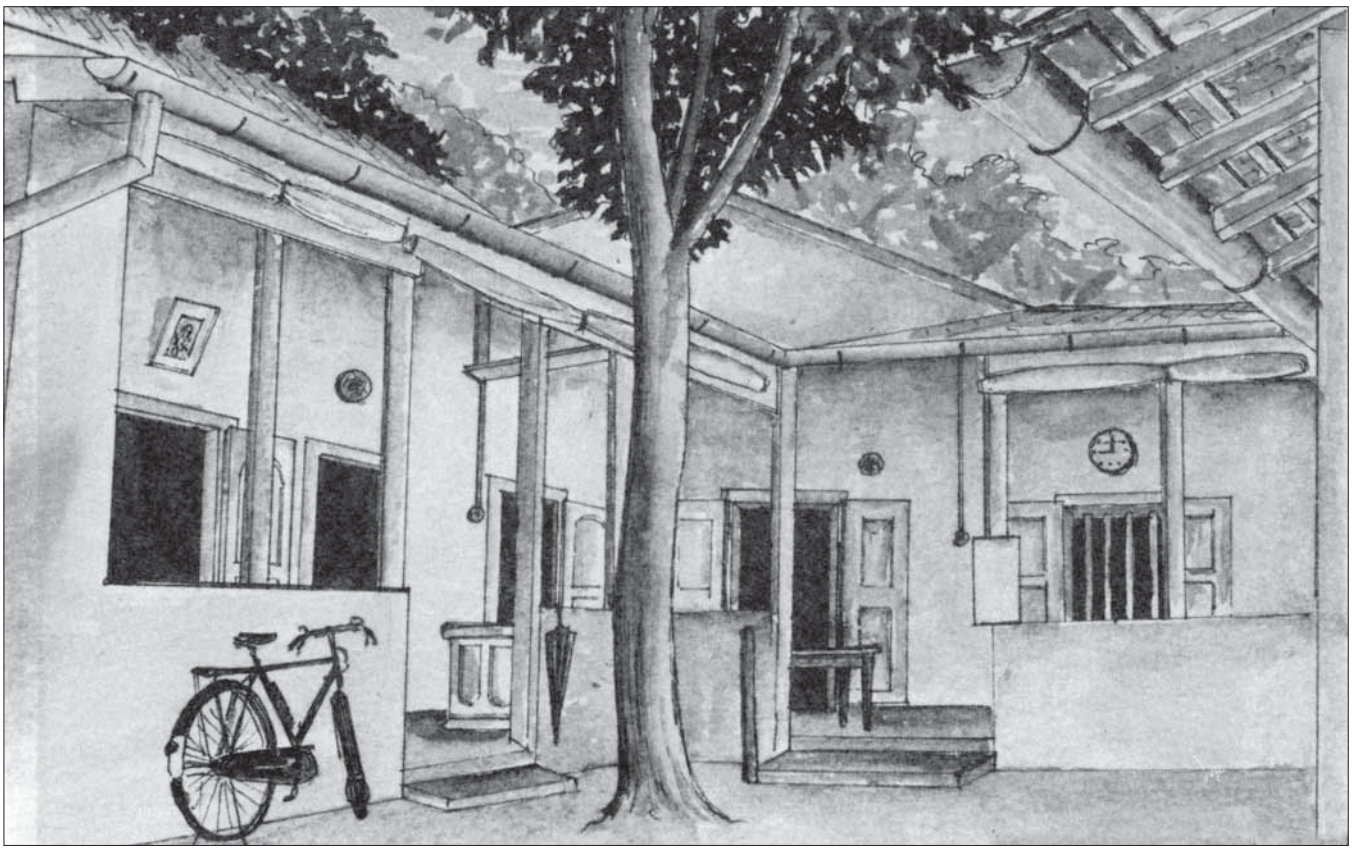

ދިވެހިބަންބަލާ (ކުއްލިން ބަންދުކުރެވިފައިވާ) ގެ ބުރީން ބަންދުކުރެވިފައިވާ ބަންދުކުރުން ބަދަލުކުރުމަށް

ތާރީخُ ހ.ބ.ق 1954 ވަނަ ބަންދުކުރެވުނުން ފެށިގެން ، ،ބ.ق 50 ،ބ.ق ،ؤ.ق ،ؤ.ق ،ؤ

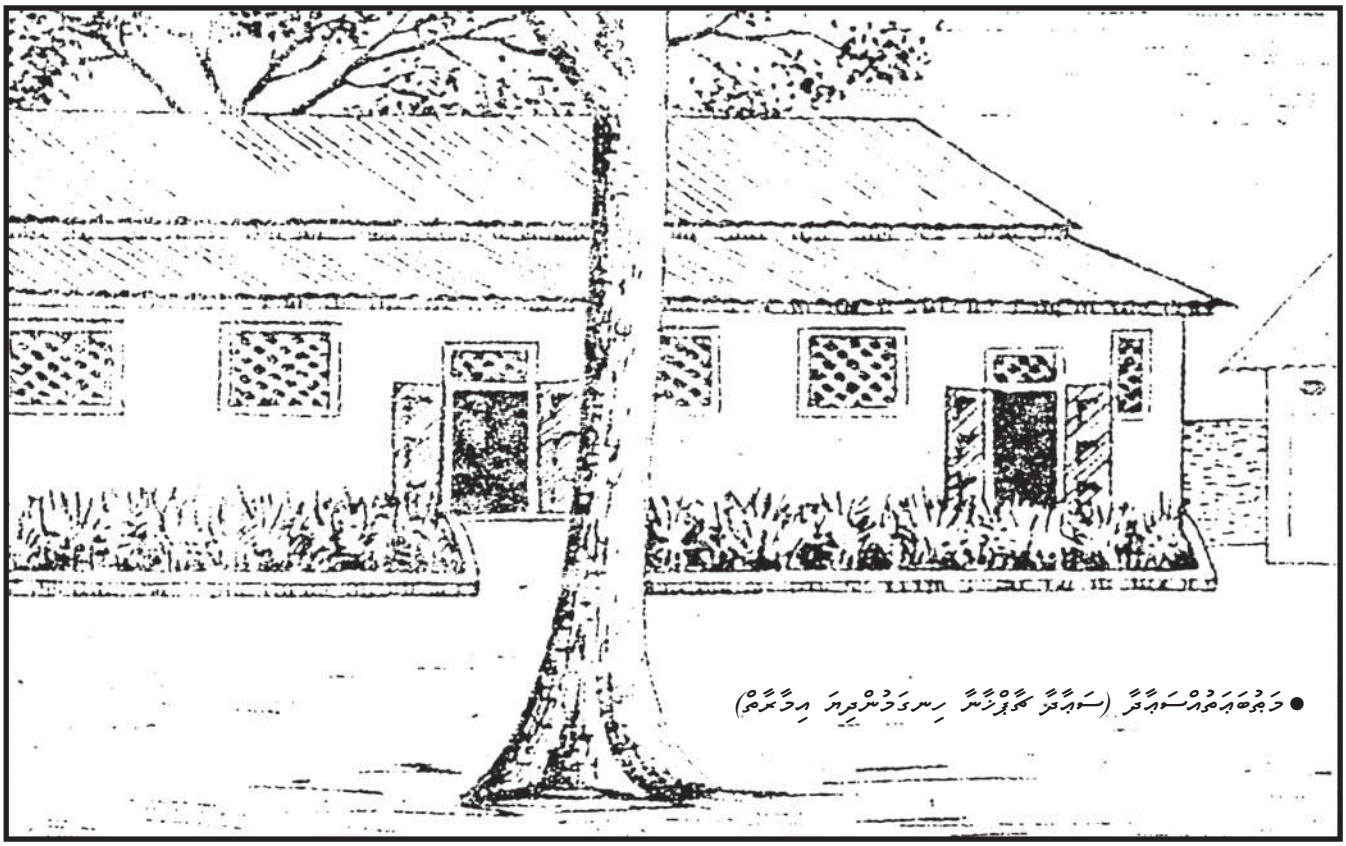

● ؤكمةبرةمؤسةبةر (سةبةرة كةفؤزةر رسوذةرثةرةذ ةدةرةمو)

ئةمريكا ئؤسةذةى هةذؤسةذ كةفؤزةسثةرئؤر سةبةر كةفؤزةر هؤذثةو رةمةرؤسةرةذ ؤرثسثؤ. ؤرثس ذ ؤةر رثبرةزةمةرةه كةفؤزةث ةرؤرةذ هةؤثةرةدةبةرذ ةرؤسةذؤ. ذةؤسةذؤ هةؤسةذةى هةؤسةذؤ رةمةرؤسةرةه ذةهؤثةرؤ ةرؤذةهةرةمؤ هؤثةذةى هةؤسةذؤ رةمةرؤسةرؤ هؤثةذةى ذةهؤثةرؤ ةرؤذةهةرةمؤ هؤثةذةى هةؤسةذؤ رةمةرؤسةرؤ هؤثةذةى هةؤثةرؤ هةؤسةذؤ هةؤثةرؤ هةؤسةذؤ هةؤثةرؤ هةؤسةذؤ

From the National Museum of the Maldives

Sultan's "Turban"

The photo shows one of the turbans worn by Sultan Ibrahim Nooruddin. The top of the turban is shaped like a cap and made from velvet. A raised velvet "cap" on top of the turban would mean that when the turban was placed on the Sultan's head, it would create enough space between the Sultan's head and the turban thereby aiding air circulation. The soft velvet was thus, used as a vent to cool the Sultan's head.

A decorative piece of embroidered cloth, showing multi-coloured flowers, is attached on front of the turban. The designs and the thread used to produce this decorative piece of embroidery may look quite simple now. However, given the fact that the turban was used in the 19th century, one should be note that it was a time when multi-coloured embroidery designs were rare in the Maldives.

The turban is in good condition. However, the white colour of the turban is now a bit brownish- a sign of accumulated dust over the time. The turban is currently displayed in the National Museum Sultan Ibrahim Nooruddin's reign began just a year after the Maldives became a British protectorate in 1887.
He reigned the Maldives from 1888 to 1892. - Ahmed Zaki Nafiz

13 ؤﷺﷺ 1960 ﷺ ﷺﷺﷺﷺ ﷺ. ﷺﷺﷺﷺ ﷺﷺﷺﷺ ﷺﷺﷺﷺ ﷺﷺﷺﷺﷺﷺﷺﷺ 5 ﷺﷺﷺﷺﷺ
14 ﷺ ﷺﷺﷺﷺﷺﷺﷺﷺ