ދِﷺ ﷺ ﷺ ﷺ

DHIVEHI DIGEST **22**

15 ﷺ 2014

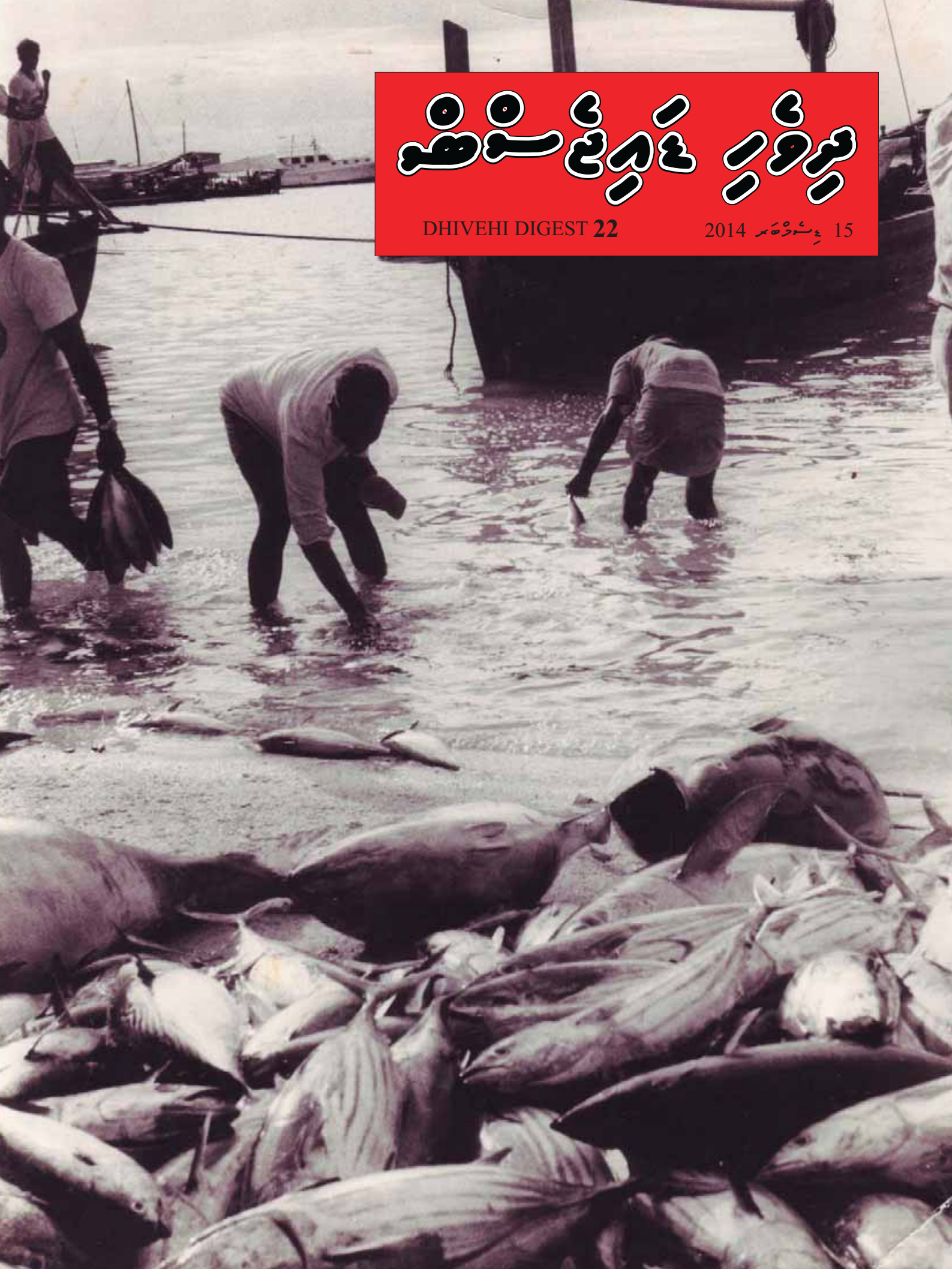

محمد شمس الدين ، حسن نورالدين

حسن فريد - محمد فريد ، محمد امين

ذﮐﺮﯨﺪﯦﺮﯨﺷﺘﯧﺮﯨﷲﷲ ﭘﯧﺮﯨﺴﯨﺪﯦﻨﭨﷲﷲ

ﷲﷲﷲ

◉ ﷺ ﷺ ﷺ

ދިވެހިބަހުން: "ތެރެއިން ބާރުވެގެން، عدل انصاف قائم ކުރުމުގައި، شريعة ގެ ދާއިރާގައި، ކަންކަން ބަހުން ބަހުން، دين ގެ ދާއިރާގައި، ކަންކަން ހިންގުން" ބުނެ ކުރިން ދިން، الشيخ حسين صلاح الدين ދިން: "ބާރުވެގެން ދިވެހިރާއްޖެ، ތަންކަން ބަދަލުކުރުން، وزير الداخلية، ކުރިން ބާރުވެ، ދިން، ބާރުވެ، ދިވެހިރާއްޖެ، ބަންދުކުރުން، وزير المعارف، ކުރިން" ބުނެ ކުރިން، ހ. ދ. ، احمد كامل دیدی ދިން: "دولة ގެ ދާއިރާގައި، ، وزير الاشغال، ، ، ، ، ، وزير الزراعة، ، ، ، ،

ހުންނަންވީ ކުދިން ކ.ބ.ބ.ތ.ތ.ތ.ؤ.ؤ.ؤ

ذُعَبَدُعُ ؤَسُوءَسِءَسْ وَمَسْءِسَ دَدْهْسُءُ دِرْسْمَءُاهْ اهْاهْبَسَهْوَمِءِهْءُ. اهْتَرْوَسَبِ رِعْبِرْءَدْهْسْ 1352 سَرَعَهْ 20 وِ هْتَرُّسُوَمِءْتَرْوَسُءُ. دِرُّرِتْسْ 1933 سَّوْءُدْهَسَ 9 وِ هْتَرُّسُوَمِءْتَرْوَسُءُ. اِسَرْهْاسَرْدُءُ دُّبَاسْ دِهْسْدُسْ وَسُوءَسِءَسْ عَدُّوْهْعُهْءُ. ءِسَرِ دُءِسْوُءُسُ اهْسْدُءْسَهَاِ عَّسِءْسْسُءُ. اهَرَهْهْ سَءَرَهْاهْسْمْ دَدْهْسْسُءُ. دِءْرَوَسُ اهَاِاِسْ اهَسْهْرُّءْ وَعِءْسْ اهَاهْسَرِهْءْ وَءَّءُدُّ دُبَرَاهْدَءْ بِرِبِرَوَسِ اهَوَرُّسَرَوُّءُاهْءُ. رَوَسَرَسْرُّسْ سْرُوَمَ دُّءُّسْ هَّسْبُاسَرْسْ سَرُسُءُّءْسْ سِرِسْدَوُّءُاِوَسِ، بُسُءِسْ بَءُّءُاهْبِرِسْ، هْاهْءُ اِبَءِبِرِبِرُءُ سِءِبِ، اهَبُدَءْ بُّءِءْ بِرِبِ، دِءِسْرُوَعِءْسْسُءُ. سَاِءِهْسُءُهْءُسْسْ هْسْبِرُّ اِهْهْبُّءِءْ بِرِبِ، دِسْهَبُسْبُّ دُبَرَاهْدَءْ بِرِبِ، شُءِسْ اِهْهْبُّءِءْ سْرُشُوبِرِهُّاِ دِءِسْ سَاِءِهْسُءُهْءُ. اهَبِ ذُّسُّسْسَرَّدَءْءِءِسُءُ دُدْهَسْ سِءِبِرِءُّءُ دُّسُّءِبِرِبِرِهْءُ. شُءِسْ اِهْهْبُّءِءْ سْرُشُوبِ هُّاِ، سِءِبِرِءُّءُ دُّسُّءِبِرِبِ اهْدَهْسُءُدِءِسْ هَءُدْسْ ذُءُدَءْ

دَعْءُ سِءِبِرِءُّءُ موسى ابراهيم ديدى

دِءِحسنى موسى ديدى - عارف موسى ديدى - ذبيدة موسى ديدى ءُهَاهْءَ

دُسُءُسْءُ سُءُسْءُ. دُسُءُسْءُ دِءِسْءُ دُءُسْءُ دُءُسْءُ دُءُ

ذُرُبِيسُلَاعُرُمْ

ثَرُمْدَمِي ؤُوَمْ لَابَرَدَمِوَرَهْوَمِ ذُمْمُؤُ. ؤَسُوَسِدُمْ صَمْءًبَرَمِمْذُهَبَرَمْ رِسَءً رَهُهْلَاجِرُمْذُ مِسُوجِرَبِ دُجِرِءً مُهْمِوِثِرُ مَهْثِرَاللهُ ثِرِثِرُهُؤُ. ثَرَمْمَرَوَمِ ؤَسُوَسِدُءَمِ مِمْهْوِصَّلَاعُمْ وِثَرُءُوَمِ ثُمُّمْمُهَسُمِءًمِ هُصَّءُءُمْ مُرْثَرُهْوَمِءِمَرَحَ هَءُءَسِدُءُمْ وَثَرُ مُرُءُمَرَدُّهُؤُ. مُوَحْسُمُهْثِرَمْ وَبَرَمْدُّءِءُمْ ثَرُءُبَرَّهُبَرْ رَءُوَحْدُمْ لَابَرِدَهْهُبَرْوَسَرَهَحْدُمْ وِثَرُءُوَمِ ثُمُّمْمُهَسُمِ رَوَبَرَمْثَرِءُّمَرَحْؤُ. هُلَاحَرَلْ هُلَّهْلَاجُمْ رَوَبَرَمْثَرْلَاسَرْ مُرْلَابَرُمُهُؤُ. صَّءُوَمِءُمْ حُبَرَهْحَثَرْ ؤَمِثَرْ هَصْءُءُءُذَمِ هُءًثَرَمِءُمِهُمْسَرَ ثِرَثَرَهُهْ هُءُهُؤُ. ؤَسُوَسِدُءَمْ وَءَمِءُمْ وِثَرُءُوَمِ مِهَرَصَّءُءُمْ دَمِمِمِءُ وَءَمِءُسَرْمَرُءُؤُ. صَهَرَسَرْ هَثَرَصَّهْثَرُءُمِءُسُ هَثَرْءُ هِسُّءُمُهُؤُ. هَءُءَسِدُءُمُسَرْ وَءُمْءُلَاءُهْثَرُهْءُؤُ. هُمُءُمْ دُّصَّءَرْ رَءُّهْءُوَمِءُسَرَمِ دِهَثَرْ دِ هَثَرْءُمِهُسُّءُءُ ثَرُوَرُهُمُمُهُؤُ. هُلَاسَرْهُمِ مِرْدِءُهُؤُ. صَّمُرْمُوَمِ ثُمُّمْمُهَسُمِ هُءًثَرُهُؤُ. هُصَّءُءُمْ هَثَرُءًءُهْوَثَرُهْءًثَرُهُؤُ. ثَرُمْءُثَرُهَرَهْمُ حُبَرَهْحَثَرْ ؤَمِثَرْ وِثَرُءُوَمِ بُرُسَوِهِسُصَّصَّ هُلَّهْصَّ حَمِءُءُهَرْ وَءَمِءُمْ مِمِمِ سَرَسُّوَرَهْءُلَاءُهْثَرُهْءُؤُ. بَرَسَوَسْ ؤَمِثَرْ وِثَرُءُوَمِ صَّصَّءُءُ مِهَرَوِثَرُءُءًءُهْ سُرُءًسُرُهُؤُ. بُرُسَوِهِسُصَّصَّءُ رَمِرَلَاءُرَهْوُسُ وِصَّمِ ذُهُهُجُؤُ. حِرًّهَءُسُمْ هُءُهْءُهَرَوِثِرُءُ سِءِثِ وِثَرُءُوَمِ هَءُءَسِدُ رَوَبَرَمْثَرُهْءُؤُ. سُوَمِءُسُمْ وِءُهْوِهَرَلَاسُ هُسُمْءُهَرَسَرُءُؤُ.

ﷺ ﷺ ﷺ

ތެރެއިން ފެންވަރުވާ ،ބ ،ؤ ،ؤ ،ؤ

ދަންވެގެން ކ.ބ.ސ.ކ.ބ.ؤ. ބ.ؤ. ތ.ؤ.ؤ.ؤ.ؤ.ؤ. ؤ.ؤ.ؤ.ؤ.

Male' - 10/11/1933

Maldives Islands,

A.M. Amin DIdi

Please start at once for Colombo and induce the Ceylon Government to send a man of war. Situation absolutely hopeless. This is the Last word. You yourselves must see the act. Governor, and say the civil strife is nearly started. There is danger to everybody including the Sultan. Have full confidence in us. We will do all we can to help your families. Start immediately. Unable to come on board. Detained.

H.F. Didi. E Ahmed Didi. A.D, A.M. Didi,

އ.އާދ. ތަރިން ؛ ؛ *10/11/1933* ދ.ދ،

ފ.ދ.ؠ.ؠ. ؛ ؛

ؠ.ؠ.ؠ.

ﷺ ﷺ ﷺ

ދަތުރުވާން ހަނދާން، ؛ ؛ ؛ ، ؛ ؛ ؛ ، ؛ ؛ ؛

ތަންކަން ފާހަގަ ކުރެވިދާނެ، ذيڤ ބިން ކަންކަން ބަދަލުވާން، ކަންކަން ބަދަލުކުރުން ފަދައިން ވެސް ބަދަލުކުރުން ބާއްވާ ތަނުން ކަން ކުރުން ހުންނަ ކަންކަން ހިންގުން ކަންކަން ކުރުން ބަދަލުކުރުން ބަދަލުކުރުން ކަންކަން ކުރުން ،ކަންކަން ،ކަންކަން ،ކަންކަން ،ކަންކަ ،ކ ،ک ،ک ،ک

ؤرمؤوَءَرِءُسْوِرُهُ. ،ُسْدُبُبِسْوُسُ وَءَرِءَمِ بُوْبُرُجِءَرِ رُسْسَ دُجَءَبْدُجُسْ وَءَرِءُسْ جُؤُبُسْمِءُجُ ءُمَبُوُ. ،ُسْدُجُبُسْوَرُ ءُسْدُسُبُدُ مُبَبُبُسَمُوَرِءُسْسُوُ. ،َسْسُمْدُوَرُ رُسْدُسْ ءَوَبَسَبَدُ ؤُبَرِءُجُ سُبُسْبُعَبِرُسْ ءُسْدُجُعَجَّسِ بُجُعَؤُجُّسْدُ رُدُسْسُبُدُ مُبَبُبُسَمُوَرِءُسْسُوُ. ،َسْسُمْدُوَرُ رُسْدُسْ ءَوَبَسَبَدُ ؤُبَرِءُجُ سُبُسْبُعَبِرُسْ ،ُسْبُؤِءُسْجَسْجُسْهُ جِرِصِءُعْءُوُ. ،ُسْسُ بِرِمِ رُدُسْسُبُدُءُسْهُ رَدَءَبِءُسْ بُّبَدُءَرِ ءَوَبَسَبَدُ ،َبَسَبَدُ وَءَرِءُسْؤُءُوُ. ءَوَبَسَبَدُسْ جِرُؤُرِبَّءُعْجُءُ بَدُسْسُءُ ؤَمُبُبُءُسَمُوَرِءُوُ.

دُّبَءَرُءُسْسُؤُ ءَوَبَسَبَدُ ؤَمُبُبُءُ وِدُّءُؤُءُوَرِ ،ُسْءُمِ ءَوُّءَبِ بَّءُعْجُءُ ،ُّزُبِجِ بَسْمُءَءُ رَدَءَعْءُسُوُدَبِ جِرُؤُرِبَسُوُءُّسْءُ بَدُبُبُوُ. مِءَدَ ،ُسْجَبَدُجُسْ وَءَرِءُسْمِءُجُ سُؤُبُسْ ءَدَبَدُجُسْ دُّؤُءَرِءُسَسْمُوُّءُّمَسْ دَسَمُوَبَءُءُوُسُ سْؤُبُسْوُسُسْءُوُ. ،َبَدِ جُسْجَبَدُجُسْ وَءَرِءُسْمِءُجُ سُؤُبُسْ ءَدَبَدُجُسْ دُّؤُءَرِءُسَسْ سْؤُبُسْوُسُسْءُوُ. ،ُسْسُؤُبُسْ مِءُسُجُ ،َبَؤُءَسِءُءُ رِدُّءَمَءُجِءُءُسْ ،َبَؤُءَسِءُءُ ءُجُؤُءُءُدَبَسْءُوُ. ،ُسْسُؤُبُسْ ،َدِءُسُءَبَسْ وَءَرِءُسْءُءُ رَدَءَءُءُوُسُءُءُسْ دُّؤُءَرِءُسْوُسُسْءُوُ. ،ُسْسُؤُبُسْ مِءُسُجُ ،َبَؤُءَسِءُءُ رِدُّءَمَءُجِءُءُسْ دُّؤُءَرِءُسْوُسُسْءُوُ. ،ُسْسُؤُبُسْ ،َدِءُسُءَبَسْ وَءَرِءُسْءُءُ رِدُّءَمَءُجِءُءُسْ دُّؤُءَرِءُسْوُسُسْءُوُ. ،ُسْسُؤُبُسْ ،َدِءُسُءَبَسْ وَءَرِءُسْءُءُ رِدُّءَمَءُجِءُءُسْ دُّؤُءَرِءُسْوُسُسْءُوُ. ،َبَدِ جُسْجَبَدُجُسْ وَءَرِءُسْمِءُجُ سُؤُبُسْ ءَدَبَدُجُسْ دُّؤُءَرِءُسَسْمُوُّءُّمَسْ دَسَمُوَبَءُءُوُسُ سْؤُبُسْوُسُسْءُوُ. ،َبَدِ جُسْجَبَدُجُسْ وَءَرِءُسْمِءُجُ سُؤُبُسْ ءَدَبَدُجُسْ دُّؤُءَرِءُسَسْمُوُّءُّمَسْ دَسَمُوَبَءُءُوُسُ سْؤُبُسْوُسُسْءُوُ. ،ُسْسُؤُبُسْ مِءُسُجُ ،َبَؤُءَسِءُءُ رِدُّءَمَءُجِءُءُسْ دُّؤُءَرِءُسْوُسُسْءُوُ. ،ُسْسُؤُبُسْ مِءُسُجُ ،َبَؤُءَسِءُءُ رِدُّءَمَءُجِءُءُسْ دُّؤُءَرِءُسْوُسُسْءُوُ. ،َبَدِ جُسْجَبَدُجُسْ وَءَرِءُسْمِءُجُ سُؤُبُسْ ءَدَبَدُجُسْ دُّؤُءَرِءُسَسْمُوُّءُّمَسْ دَسَمُوَبَءُءُوُسُ سْؤُب

ވ ،ﷺ ،ﷺ ،ﷺ

ﷺ ﷺ ﷺ

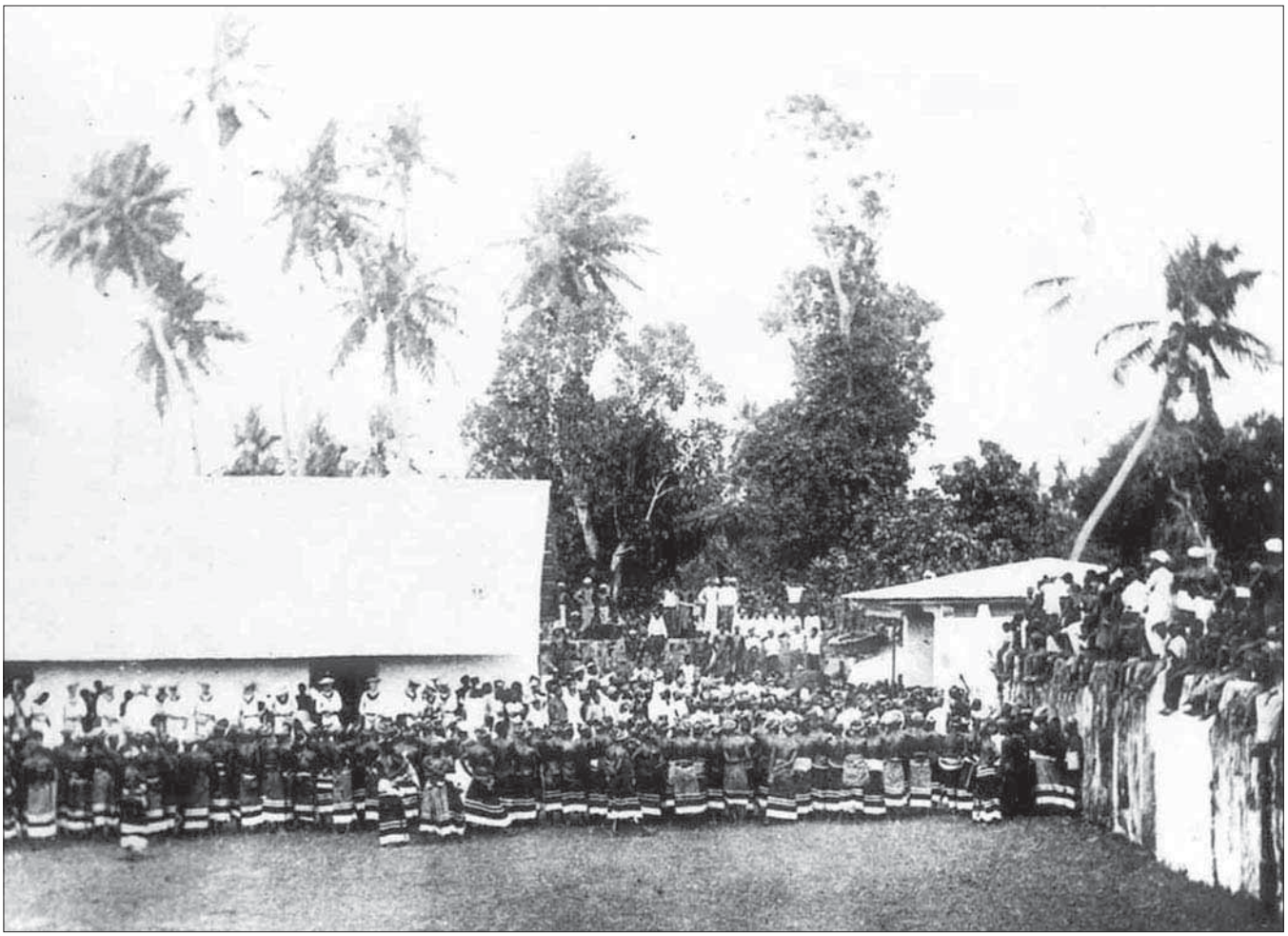

ؤرمرسرمرؤمر رحوهشهو مرمرسرى هرمررةىرمرسرى. ؤصىءمرمرؤمرمرهسر حسرومرىسؤمرسر رمرحرءمرهوحوحرسر ؤسرسرهو هرءسرىرمرهوسر،
رحوه هسرءمرىسؤحسرومرهر دهمرءهحسرمرمرءمر هءهمرورىرهءى ؤصىءىرحرى.

هرهرهسرىرىرهو هحسرهبؤءى ؤمرمرهوهو ىءىرىرهو ىرحرىمر ىرءىرءهوحسرى. هوهسرىمر رسرسرومسرىرسر هىهىرىر
حمهرهو ؤسرسرد هومرسر دهومرءىرىهوى. حسرهبؤءى هىمررسرهوىسو رهرمر رهرهومرىسرسرى. هسرهو هوهسر ومرسر
رىرىحرهوهىمرىؤهرهىمر حسرهبؤءىر وىسرسرومرهرهو ومرسرهرومرسر دهومىسؤومر هسرهبمرهرهحسر هوهوهىهرهر هرهوحرسرى. هرسر
ومرىرىسرؤمر هسرهبمرومرىرهر سرىرهوى. دهومىمر حرىرىمرهوهرى. هسهىى ؤمرمرومرىمرهو حرؤىىومرىرىهو ىرىسرهىمر رسرسر
هرومرىىسؤىىرىرىحرى حرىهد هسهىمرسر هسرهىهىمرحرى. رىرىهو ىسرىءومرىرىحرى هسرى هىهىرومرحرى هسرى هىهىرىرىرىحرى
ؤسرسرىىرؤىىو هرهىمرؤىرىحرهر هىهىمرسر هوهو سىءىمرىرىسر رىسىهىسر رىرؤى هىهىمرسر هىىهىىسرىرىرىحرى هىسرومىىىىرىرىرىحرى.

ىىهرهىهسرىرى ومرسرؤىرىرىىرىمر ٢٠هىر. ىرسرؤىىى هىىو.هىىو هىرمرؤهو ىىرىرهىسر ىهىرهىرىسر ؤمرىرهىرؤى.
حهىهؤسر ؤىمرىسىىو رىسىسر هىهؤىمرىرىهر هىىهر، سىءىمر هىهمرؤىرىحرهر هىىهر هىر مرمرسرى ومهىىىؤهو رهؤىمرىؤىسر ىومرىسىمر هىىهىرىسر
ومرىىومر دىرىهىمرهر هىحسر هىىهىىؤهو ؤىمرىهىهو ومرىىؤىسرىو هسرحىىىؤىسرىهو، ىىسرومىىىرى هىىمرىؤى رىحىهؤىمرهو هىرىحرهر
ىهحرؤ هىىهىهو، هىرومىىرى ىىمرهىهىمر دىرىهىمرهر ىهىىىحىمر ومرىىؤىىرى حىىىومىىمر ىىمر، هىر حىىىومىمر ىىمرؤمؤ
(ؤىىؤىىهؤمر) ومىىو ومرىىومرى. هىهؤ هىهىمرىىىهر ؤىىرىىىو رىسىىو هىىؤىىرىىىو هىىهىهىهرىىو ومرىىومرىىىو. هىىؤىىهىر هىىهىهىىىو
1352 مرىىىىىو 2، حىهىهىىو 1933 ىىىىىىىمر 20 ىىىىو.

هىىؤىىهىر هىىهىىىىر هىىىىىر رىىىؤ ؤىىىىىىى

ތުއަންދުމަތީ ތަފާތުވާ ފަރާތްތަކުން ވަކިން ބަހުން ބަސްދީ ބާއްވަން ބެހިފައިވާ ކަންކަން ހަމަވާންވެސް ކުރިން ބަދަލުކުރެވިގެން ދިން (ތަންކުރު ހަވުން) ކަންކަން ؛ ،ތ،ت،ث،ج،ح،خ،د،ذ،ر،ز،س،ش،ص،ض،ط،ظ،ع،غ،ف،ق،ك،ل،م،ن،ه،و،ى،ي،ة،ئ،ؤ،ء،آ،أ،إ،ٱ،ٰ،ٓ،ٔ،ٕ،ٖ،ٗ،٘،ٙ،ٚ،ٛ،ٜ،ٝ،ٞ،ٟ،٠،١،٢،٣،٤،٥،٦،٧،٨،٩،٪،٫،٬،٭،ٮ،ٯ،ٰ،ٱ،ٲ،ٳ،ٴ،ٵ،ٶ،ٷ،ٸ،ٹ،ٺ،ٻ،ټ،ٽ،ٿ،ڀ،ځ،ڂ،ڃ،ڄ،څ،چ،ڇ،ڈ،ډ،ڊ،ڋ،ڌ،ڍ،ڎ،ڏ،ڐ،ڑ،ڒ،ړ،ڔ،ڕ،ږ،ڗ،ژ،ڙ،ښ،ڛ،ڜ،ڝ،ڞ،ڟ،ڠ،ڡ،ڢ،ڣ،ڤ،ڥ،ڦ،ڧ،ڨ،ک،ڪ،ګ،ڬ،ڭ،ڮ،گ،ڰ،ڱ،ڲ،ڳ،ڴ،ڵ،ڶ،ڷ،ڸ،ڹ،ں،ڻ،ڼ،ڽ،ھ،ڿ،ۀ،ہ،ھ،ہ،ۂ،ۃ،ۄ،ۅ،ۆ،ۇ،ۈ،ۉ،ۊ،ۋ،ی،ۍ،ێ،ۏ،ې،ۑ،ے،ۓ،ە،ۖ،ۗ،ۘ،ۙ،ۚ،ۛ،ۜ،۝،۞،۟،۠،ۡ،ۢ،ۣ،ۤ،ۥ،ۦ،ۧ،ۨ،۩،۪،۫،۬،ۭ،۰،۱،۲،۳،۴،۵،۶،۷،۸،۹،ۺ،ۻ،ۼ،۽،۾،ۿ،ﷺ،ﷻ،﷽،ﷹ،ﷸ،ﷷ،ﷶ،ﷵ،ﷴ،ﷳ،ﷲ،ﷱ،ﷰ،،،،،،،،،،،،،،،،،،،،،،،،،،،،،،،،،﷿،﷾،﷽،﷼،ﷻ،ﷺ،ﷹ،ﷸ،ﷷ،ﷶ،ﷵ،ﷴ،ﷳ،ﷲ،ﷱ،ﷰ،،،،،،،،،،،،،،،،،،،،،،،،،،،،،،،،

ބަންދުކުރެވިފައިވާ ފަރާތްތަކުން: 1- ބުންކުރާ ބަންދުވެގެން 2- ؟ 3- ؟ 4- ؟ ؟ ؟

[illegible] - [illegible] - [illegible] -1

[illegible]

[illegible] (ﻫﺒﺮ)

- [illegible] —— [illegible]

[illegible]

[illegible]

[illegible]

[illegible]

[illegible]

[illegible]

[illegible]

[illegible]

٧

٨

١	وزير الأعظم.	محمد نشيد ديدي.
٢	وزير المالية.	حسن سلام انيس.
٣	وزير الداخلية.	حسن فريد ديدي.
٤	وزير التجارة.	محمد أمين ديدي.
٥	وزير الداخلية نائب.	فرحسوني محمد ديدي.
٦	وزير الأشغال نائب.	[illegible] محمد ديدي.
٧	وزير الزراعة نائب.	فحوسري ابراهيم ديدي.
٨	وزير الحكومة نائب.	عبد الله ديدي.
٩	نائب العمومي.	الشيخ ابراهيم رشيد.
١٠	وزير التجارة نائب.	مير بحر محمد ديدي.
١١	وزير المعارف نائب.	الأمير موسى محمد ديدي.
١٢	وزير الصحة نائب.	حسين ديدي رئيس.

• قانون اساسی تصدیق

1351 شعبان 23 - 1932 ڊسمبر 22 ۾ ٿيل قانون اساسي جي 9 باب 85 مان رعيت جي حق ۾ الله جي رحمت ڪري پرڳڻي ڪميٽي جي صدر (دربار)

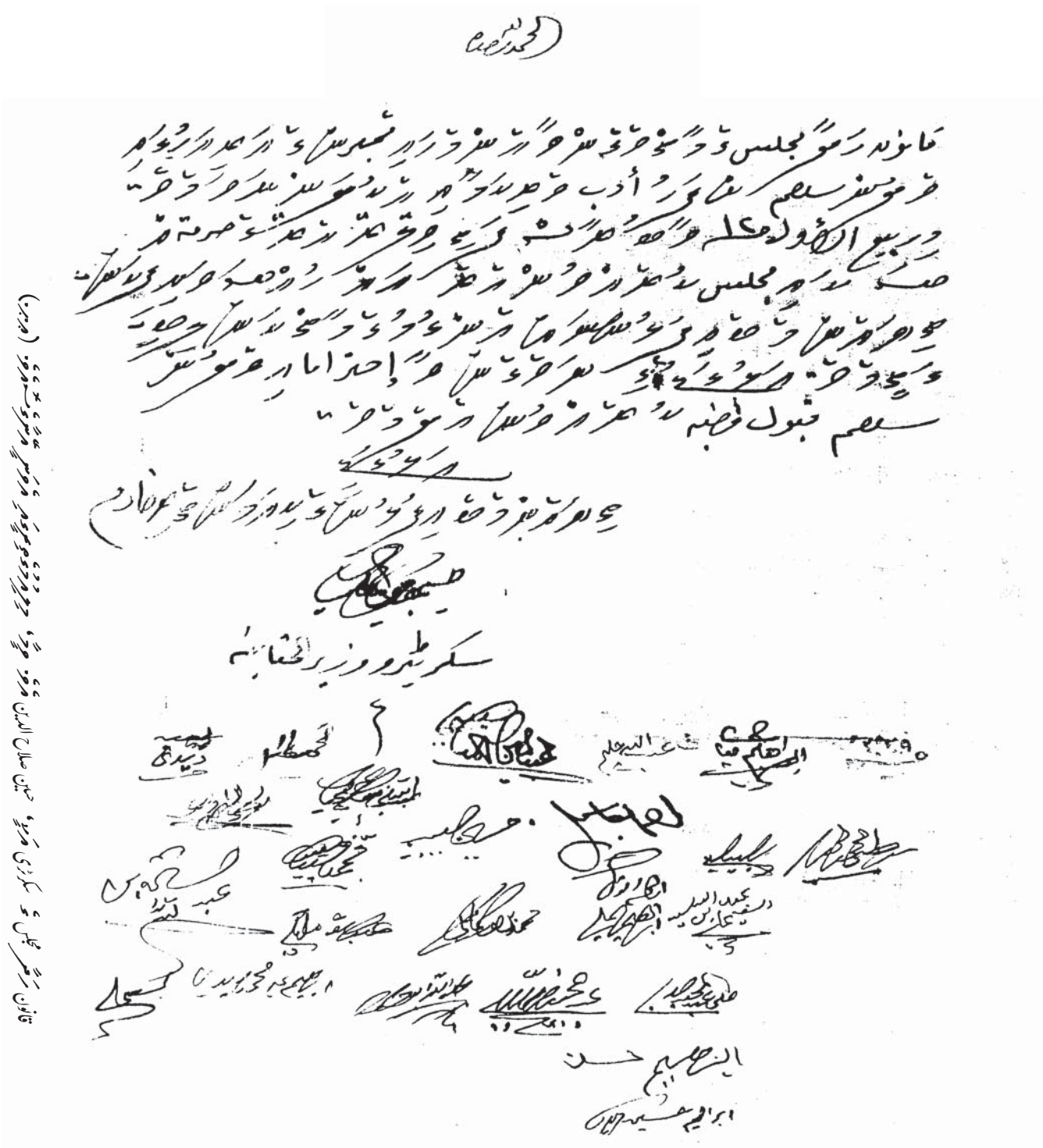

قانون رئيس مجلس ، سكرتيرى ، حسين صلاح الدين ، وزير ، حكومة ، مجلس ، وزراء ، مجلس ، شورى ، مجلس ، سلطنة ، مالديف (مرجع)

• ذكرىءكرةرةرةوةدىءكرةش ةىمرزةشرةو. شرةوش ذكرةرةدىءكر ذةشرشرىر ئرصةةرةرةوةرةرةىء 12 ةصةىرش ئرةىمرةرزةرةىء برمرةدىءشرصةىكر ذةشرشرزةىر دةصةىرش ىء صةصةىرش ةرزةرةرو. ةرةرزةرةرةرةوةرةرةىر رةصةىرةىءش 1352 ةىشرةرزةرو. ةرة ةرةرةش ذىرةشرىر 85 ةرزةرةرةصة ةرةرةرةرو.

ذكرةرةدىءكر ةرشرةرةرىرةرة ةرةىر حسن فريد ديدى ىءشةرو. 4 ةىشرةرش محمد امين بن احمد الهروى ةرةرةرةرةكر ةرةىر محمد امين ىءشةرو. ةرشرةرةىرىءكر ةرةىر ةصةرىر ابراهيم حسن ديدى ىء شةرو. — (مرجع)

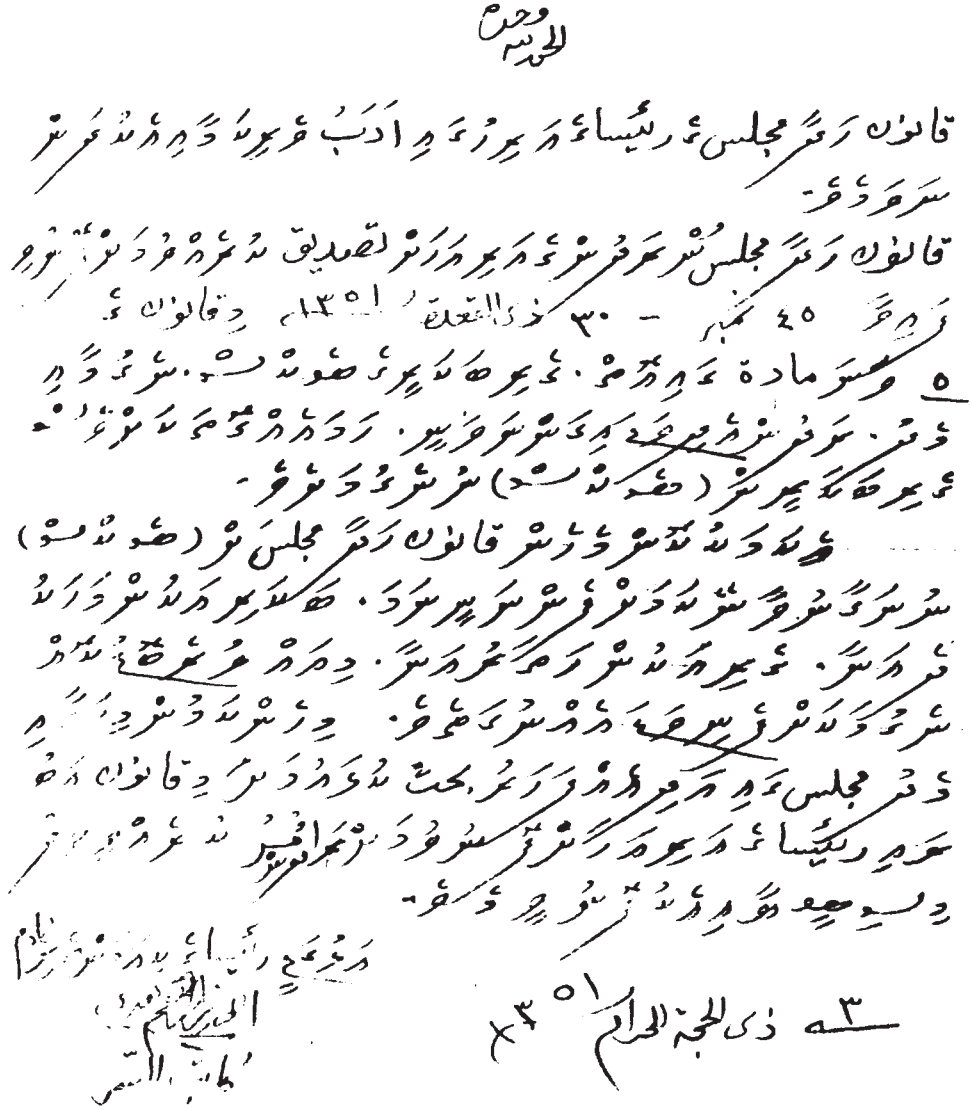

• ދިވެહިން ދިވެހިރާއްޖެން ތެދުވެ ދިއުމުގެ ފަހުން ފެންނަން ފެށި ބަދަލުތަކުން ބައެއް ބަދަލުތަކުން ؛ قانونی حکومت ؛ ؛ 23 شعبان 1351 ؛ ؛ ؛

ﷺ ﷺ ﷺ

ފެންނަ..... ބަންދު ފެންވަމުން ދިއުމުން ، ،ބ.ސ. ،ބ.ސ. ،ބ.ސ. ،ބ.ސ. ،ب.س. ،ب.س. ،ب.س

ފަسާއިއިން ؛ ،؛ ،؛ ،

ތަފުސީލުގައި ބަންދުކުރެވިފައިވާ ހަދިއްޔާ ދިވެހިންނަށް ބާރުދީ ބަދަން ކުރެވިފައިވާ. ތެރެ ހިންދުންތަކުން ބިން ހިފައިގެން ބަދަން ކުރެވިފައިވާ ބަންދުކުރެވިފައިވާ ބަންދުތަކުން ބަންދުކުރެވިގެންނެވެ. ފެންވަދުވެދިއުން ބާއެވެ ބަންދުކުރެވިފައިވާ ބަންދުތަކުން ބަންދުކުރެވۭ ކަންކަން ކުރިއަށް ގެންދާ.

"ބަފައިން ހިންދ ބަންދުވާ ބަންދުކުރުން. ކަބަ!" ބަފައިން ބުނެފައި ހުންނަން ހަނދާ ؟ ؟ ؟

ވަކިން ފާރުބަ ކﷺ ،ﷺ ،ﷺ ،

ﷺ ﷺ. ﷺ ﷺ ﷺ ﷺ ﷺ ﷺ ﷺ ﷺ. ﷺ ﷺ ﷺ ﷺ ﷺ ﷺ ﷺ ﷺ. ﷺ ﷺ ﷺ ﷺ ﷺ ﷺ ﷺ ﷺ

ھەرُدَمِ ،ارً ترِدُترَمُبَرُھُںںُدَبِ دُبےھُّھُںںُو. ،ںَدُدَسدُ ھَرُدَمِترَبِ ھُّںںُسُ رُںںُھُّھَمُسَرُںںُو. ،ںمِسُ ترَمُبَرُںںُسُرُدَمِ ،ںَمِےھُّ ،ںُّےوُمُدَمِ ںُّےھُّ ،ںُسُدُ دُّھَسُ رُںںُسَ ےھُّھُّبَرُسُ دَمِھےھُّںںُو. ،ںترُدَرُ وَبَرُسُ ،ںَوَرَسُ ھَےھُّںںُوُںںُھُّںںُو. سَرَدَوُےھُّ ھُّںںُسُدُ ،ںسُمِےھُّںںُدَمِ ھَرُںںُںَمِںُ رُںںُسَرُسُ ںُّںُو. ھُّںںُسُ ،ںَمِںُ ،ںَمَرَمِےُّںُو. دُّےسَ دِرُںںُسُںںُوُےھُّ سُںںُو. ھَںںُ ںُّدَرُبِ رُرَسُںُو. ےسَرَمِںَںُ سُںُوُںںُو. ےھُّبَرُسُ ،ںَوُںںُںُّںُو. ،ںِ ،ںَتِ ،ںَدُدَسدُ دَمِھےھُّںںُو. ،ںِمِ ،ںَتِ ،ںَدُدَسدُ دَبَرُںںُسُںںُو. دِترُسُںُو ےھُّبَرُسُ دَبَدُںںُسُدُدُّںںُ ،ںَدُدَسدُسُ دُںںُسِ وَبَرُسُ بَرَمِںُّںُسُںںُدُو دَسُںُعَںُںُو. رَمُدُ رَسدُدُّمِ وِںُّںُ دُبِںُ ھُّھَںَرُمِوُھُںںُو. دُّںُوُےھُّ ،ںُرُسُںںُسُںُمُںُو. ،ںَدُدَسدُ ،ںِمِ ترِدُّمِںُ ،ںَسُںُمُدُّںُسُدَمِ رُبِ ترُںںُسُ ،ںُںُّںُدَمِںُو ،ںَتِمِںُو. ھَںُوَرَسُ رُںںُسُںُو ےھُّں ،ںَدُدَسدُ دُّںَرُںُو. ،ںُںُںَرَ ںُّںُھَبَ رَںِمُںُںُدُںُو. ،ںِمِ ،ںَدُدَسدُ بَرُںُدُّمِ ںُّںُںُرُدَبَرُںُںُوُدُّمِدُّ رَںِمُںُںُدُںُںُو. دَبَدُدَبُںُ ںَمِںَرُںَںُ وَبَمِںُدُںُو. "ھُّترُھُ!" ھُّںُّ دَبَدُدَبُںُ وِترُدُوِںُو. ترِںُںُںُرُبِ رُںُھُّدُںُںُو. ،ںَدُدَسدُ ،ںُمَرَںُ ،ںِےھُّترُھُںُںُرُدَمِ ترُںُںُوِںُو.

"،ںِمِںُرترُ وَبَمِدَںُںُرَوُّ!"

"،ںِمَرَمِ ترُّبِترُ ےھُّھُںںُںُھُ؟" ،ںَتِ ںُبَںُّںُ دُبَںُترُدُبَںَںُوَدُںُ وِترُدُوِںُھُّںُو.

"دِھُّںُرَمِ ترُّبِترُ ےھُّھُ ںُرُںُّ" ،ںَدُدَسدُدُ دِترُںُںُوُدُںُ ھُّںُّںَرُ رَںُترُدَدُدُّںُّںُ ،ںُںُوِ دِمِ دُّبِےھُّھُّںُںُںُرَںُو.

"ھُ! ےھُّبِ ،ںَدُدَسدُ رَںُترُّںُوُےھُّ ںُرُھُ" دِرُںُ وِترُدُوِدُّمِ ،ںَدُدَسدُّ دُرُںُںُرُبِ دُّدَمِدُّ ،ںِمِںُترُوَدَمِ دُںُںُدُو. ،ںُوَدُھُ وَبَرُںُ دِںَرَھَںُںُدُ ںَرَعَبُ ،ںَدُدَسدُدُںُںُدُ دَںُھَںُںُ ،ںَدُّعُںُرَںُںُوُںُںُو. ،ںھُّدُّدُّںَرُںُ وِےھُّںُّںُدُّمِ ںُںُوَمِ وِترُدُوِدُںُ دُّںُوَرَںُںُ ،ںِمِ دُّبِےھُّھُّںُدُ ںَرَھُوُھُںُےھُّںُںُ ،ںُںُدُبِرَںُںُ ،ںِمِ وِترُدُوِدُںُ دُّںُوَرَںُںُ ،ںَدُدَسدُدُّںُ ںُّںُھَبَرُںُ ،ںُںُدُبِرَںُںُ. ےھُّترُدُّںُںَرُ دُّںُوَرَںُںُ ،ںَدُدَسدُدُّںُ ںُّےھُّترُھُ ںُّںُھَبَر

"ތަڕؤއسءؤوَىَرْ ثرْىَرَوُهْثةِىرْ..... ىَرِ ءَرْثرْوُسُءَىَرْ" ىَرْؤَسءَىَرْ ثرْسْىَرْوُسِ ءِىرْسْىَرْوُ. ىُىِ ثَرْؤُهْ ثرْسْىَرْوُسْىَرْءَرْثَرْ وُوْسْرْ ىِىْثِىءَرْؤُهْىَرْءَرْ رِوُهْىُوُ.

"رَءَهْىَرِ سَوَةْ وِثَرْؤُوْثَرْهْوَ!" ىَرِ ىْؤُهْوَسِ ىَرْؤَسءَىَرْوَرْهْوَ ىُهْكَوْهْ ةْىَرْوَرْىُوُ.

"ءَرْسْسَوَةُهْمْ؟" ىَرْؤَسءَ سْرْوِسُسْرْىَرْءَرْ رَثَرْءِرْدُوُ.

"ىَرْؤَسءَ ؤُىِرْوَؤَىِءَىِوَرْ سَوَةْ رِهْؤُىَرْ سَرْؤُىَرْوُ شُةْءَرْهْوَىُهْ وُىِرْوُ ىَرِ ءَرْءَرِؤَةْوُسْ ىُىَرْ ؤَىْؤُىَرْهْوَرْؤُ سَوَةْ"

"ءُثَرْهْوَثَرْ ثرْسْىَرْوِىَرْسُ ؤَةْةْرْؤُىُهْ سْرْىَرْهْوَسْ"

"سْرْسْ..... وِثَرْؤُوْثَرْهْوَ!"

ىَرْؤَسءَؤُ رِهْوَرْ ىَرْءَرْسْثِرْىَرْوُ. ىَرِ رَهْهَوُسُ ىَرْؤَةْةْوَؤَهْىِىَرْؤُ ىَرْهْثَرْىَرْوُ. رَءَىُهْهُىْ رِهْوَرْ ىُىِرْوُ. ىُىَرْسْ ةْسْؤَىَرْ سْرْوَسْىُوُ. ىَرِ ىْىَرْهْوِ ىُةْوَهْوُ ىُهْوُسُ ىَرْوُهْ سْرْهْوُ. ىَرْؤَسءَىِ ىَرْوَرْ رَءَىُهْثَرْوَرْ ثَرْىُوَؤَىِءَهْوِرَىَرْ وُوْؤُىُىْ ىُىَرْىَرْءَهْوَسْ ىُىَرْسْؤَةْوُهْ سْرْسْرْسْىُوُ. وِوْؤَ ةْؤَىَرْوَؤُ ءَرْؤْءَ ةْسْرْسْىَرْىَرْؤُسْ سْرْوَسْىُوُ. ثرْسْ ثَرْسْىَرْوَسْرْوِ ىُةْؤَثَرْؤُ سَوْؤَرْىَرْسْ ىُىَرْسْؤَةْؤُ ؤَىْرْوَسْ ثَرْوَىُهْوَسْ ىَرْؤَىَرْهْوَسْ ىَرْؤَىَرْ ىَرْؤَىُوُ. ىُىَرْوَىُ ىُهْوِثَرْسْ ىِرْؤَثَرْسْؤَوْىَرْؤُ ىَرْؤُهْةْوُىُوُ. ءِىرْؤَةْوُسْىَرْ ىُىَرْؤَةْوُهْوُسُ ىَرْسْرَؤَىُهْسْىُوُ. ءِىرْؤَ ىَرْؤَسءَ رِىْسْىَرْوَؤُهْ ىُىَرْسْىَرْهْوِسْىَرْؤُ ءِىرْىَرْؤُهْوُهْثةِىُوُ. ةْىَرْسْ ىَرْسْىُهْوَؤُسُ سْةْؤُهْىَرْوُ رُهْةْهِىؤُىُوُ. ىُهْوَىَرْسْ وُىَرْ ؤِىَرْدِرْسْ ىُىَرْوُ. رُىِرؤَ هَوْسُهْ ؤُىِرةْؤُهْثةِىُوُ. هَؤُةْهْ وَهْهَىَرْؤُ هَسُةْهَرْسْ وُرَىَرْىَرْهْىَرْؤُ هَؤُهْؤَسءَ ؤُؤْةْؤَىِءَىُوُ.

"ءِىرْهْوِةْؤُىَرْ ىِةْؤُىَرْؤُىَرِ ىَةْهَىِهْ؟ ىُىُهْوَ رِهْؤُىَرْؤُ هَسَرَىَرْةْوُهْ؟" ىَرْؤَسءَ وُرَىَرِؤُ ءِىسُءَةْ هَىَرْؤَىَرْةْىَرْ ىَرْؤَىَرْ ثرْسْىَرْوِؤُىُوُ.

"ىَرْؤَسءَىَرْ رِوَسِ هِىَرْثَرْىَرْوُسِ ؤُىِسْ ىُىَرْسْ وُرَىَرْهْىَرْهْىَرْؤَىَرْ" ىُةْؤَىَرْ ىُهْةْهَىَرْؤُسُ ثَرْىَرْهْ سْرْثَرْهْوِىُوُ.

"ىُؤُ..... ؤَىِهْؤُ ىَرْؤَةْىَرْ ىَرْؤَسءَؤُ ىُىَرْؤَةْؤُ سْرْىَرْهْوُسِ ثَرْؤُهْهْ؟" ىَرْؤَسءَ هْسْىَرْوُ.

"ىُهْؤُ هَسَرَىَرْؤُ.....ىُىَرْسْىَرْؤَوُسُ ؤُىَرْؤَسْسْؤَ ثَرْهْىَةْ هِىَرْؤَثَرْهْىِسْ ىَرْسْهَوُهْىَرْهْوَىَرْ سْرْوَسْ"

"ىَرْؤِسْىَرْهْىَرْهْوَ! ىَرْؤَسءَؤَهْوَؤَىِ ؤَىَرْسُهْوَسْؤُ ىَرْسْهْؤُ ؤَىْرْؤَىَرِوُسُ ىِىْرْهْوِؤَىَرْهْىَرْ وُرْىُ ىُؤُهْىَةْؤَىِ ىَرْؤَوُسُ شُوَؤِرْىَرْهْوُ.... ىَرِ ..... ىَرِوُسُ" ؤِرَّهْوَسْسْ ىَرْؤَسءَؤُ ؤَىْرْؤَىَرْؤُ سْؤَوَّرْسُوُهْثةِىُوُ.

"ؤِوَىَرْسُىْهْ ةْىَرْسْؤَوَؤَ رِسْؤَوَؤَ..... ىُؤَهْ هَسَرَىَرْؤَوَّسِ..... هِىَرْوَؤَىِءَىْسْوَوَسِ سْؤَثَرْةْهْ؟"

"سْرْسْ ىُؤِرْسْ. سْؤَثَرْةِ ىْرْسِوَؤَىَرِسُةْهِىَرْ وَىِوْؤَؤُ سَوَّرْسْىَرْهْىَرْؤَ ىِهْوَسْؤُ ثَرْوَىَرْهْ"

"ىُؤُهْوَسِ سْؤَسْؤُوُسُ ؤَةْةْهْىَرْهْىَرْهْ؟" ىَرِ ىَهْسُوَؤَىِءَىُوُ.

"ىَرْؤَسءَ ىُؤُسِ سْؤَىَرْؤَ ؤَةْهْىَرْهْىَرِ..... ىُؤِرُسُ سْؤَهَّىَرْسْ..." ؤِرْسْةْسْؤُوُسِ رِهِىَرْسُهْؤَىَرْهْىَرْسْؤَىَرْهْوُ.

"ىُؤِرُسُ سْؤَهَّىَرْسْهْ؟" ىَرِ ىَرِىَرْؤَسْؤُؤُؤَىِ وِثَرْؤُوِىُوُ." "ىُىَرْؤَىْ سْؤِرُسْةْىِرْؤَىِ ىُؤُ. ىُسُ. سِ رْهْثَرْؤَؤَىِوَّىَرْسْ وِثَرْؤُوِ رَسْثَرَّسْىُوُ"

"ىُىَرْؤَسْىُىِ سْؤَسْؤَىِثَرَّىُهْ؟ ؤِهَّسْرَىِ ؤَهِؤَّرَىِ ىَرِ ؤَةْؤُ ىَرَىَرْؤِىُهْىَرْؤَىَرْهْ ثَرْؤَ ىُهْكَوْهْسْسْ.....

ؤِهَّسْرَىِ..." ثَرْسْ ىَرْؤَسءَىَرْ ىِهْؤَىْ ىُهْكَوْهْ سْرْثَرْسْىَرْؤُسْؤُ. ىَرْؤَسءَىَرْ ؤِوَّرَىَ ثَرْهْىَرْسِ ؤَىَرِ ىِسْثَرْؤُسْسْسْىَرْؤَىِ ةْىَرْسْؤُ ثَرْهْؤَىُهْىَرِىَرْسْ رَسْثَرَّسْؤِوَىُوُ. ىُهَّوَهْؤُ وُرَىَرْهْ ىُهَّىُهْؤَسْىُهْىَرِ ثَرْهْىَرْؤُسْ ؤَسَّثَرْهْ ىُؤُثَرْسْهْىِ وَىَرْىَرْؤَهْىَرْىُوُ.

"މިؤާއަކަ ބުނާ ހުންނަވާ..... ތާހަން ކަންބޮސް ؤމުހަންބަރުން ؤމުހަންބަ ،ؤ ،ؤ ،ؤ

ފާހިއۭ ހަމަ ،ހ،ؤ،ؤ،ؤ

ڪُڻِ دَمِي ڪُرُهڻِ ڏُو. ڀَرُ سَوِڻِڏَر مَوهَڳَرَوَرَڏَرَ بَرَمَرَوَڳَمِرَوَسُ ڏَرَمَرِڻِڏُو.

"ڇِسَڳُ سَرَدَيِ سَوڳَ!" دَسُرَ مَوڳَمَرَڏَوَرَسُرِسُ. سَرَدَوُسُ هُرِ هَڇِمَرُ ڪَسُرُسُڏُڏَوَسُ سَرَدُهُسُرُسُرَسُ وَرَسَ وِڳَڏَوَ ڪَڏُڏُسُرَسُ هُسُرِ وَڏَهِدَسُرَوَسُرُهُدُ. "ڇِدُ ڳَرُهَڪَرُوُسُ هَسُرُسُرَسُرُهَڪَ هُڪَهِسُ..... هُرِ سَهُڪَمُ..... ڏِمِرُسُرَسُرَهَڪَرَوُسُ ڇِڪَسُ هُسَرَدَ دَّڏَڏَوَدَهِ هَڏُدَسِڏُدُسُسَّ هَڏُوَڳَرَّڏُ سِهَرَهِڏُ..... دَّمُرَوَسَّسُدُ هُدَّوَسُمَرَدَسُ ڇِسَرَڏَ ڏُسُوَڳَرُهُدَهِ ڇِسَرُسُڏُ هَڪَمَّرِ هِڪَمَّرِ ڏَهَرَهِ وَڳَسُ هُسَرَوَسُ هُسَرَدَ دَّڏَڏَوَدَهِ هَڏُدَسِڏُدُسُسَّ هَڏُوَڳَرَّڏُ سِهَرَهِڏُ..... دَّمُرَدَ وَّرَسَرَهَرُسَرَدَسُ ڇِهَرَهِ وَڳَسُ هُسَرَوُ ڏُمُهُدَهُدُ."

"هِمَرَهَّڏُڏُسُ ڀَّرِسُوَّمَّسَرُسُ هَڳَرَڏُوَڳَرَهِسُڏُسُ هِمُهَڳَرِ هُسَرَوُ سِهُوَڳَسُ هُسَرَوُ ڏُمُهُدَهُدُ؟" هَرِڻِ وَّرَسَرَڏَڏُ دَهُسُّهُ هَڳَرَوُڏَسُرَوُهُدُ ڏُمَرَمَوَڳَڏَوَدَهَرَيِ دِهُدُ. "هَرَّڏِسُرَسُرَهُوَّ هَّسُرِ! سَوَّڳُ هَوُهِڏِ ڏُسُوَڳَرَّ هُسَّ هَڳَّرَسُرَهُوَّ وَڳِ ڏَّڳُ وَّرَسَرَ وِڳَڏَوَدِ وَدَمُ هَڏُدَسِڏُ وَمَرَسُڪَّڏَسُ ڳَرَمَوَّسُرَڪَرُسُ..... ڀَّرِسُوَّمَّسَرَيِ سَڏَ ڏَّهُدَهُ..... هُرَسُ سَرَدَوُسُ هُدِرُسُهُدُ ڳَرَّڏَّمَّ هُسُڏُسُرَوَمَرُدُ وَڳِ ڏَّڳُهُ هُمَرَسُرَسُ ڇِسَهُڪَّڏُ. هُسُوَسُ دِرُسُهُدُ ڏَّڳِهِرُسُهَرَسُ هُسُهَّڳَرُدُدُ هُبُّوَڳَرُهُ سُرُدُسُرُدُّ.....

هُرَسُسُهُسُّسُ ڏُمِرَسُرَسُ سُسُرِڏَّڪَّسُ هَڳَرَڏُوَڳَرَهِسُرُدُدُدَهِ هِمُهَّڳَرُرِمِ دِرُسُ دُڳَرُڏُمِرُسُرَسُڳَّ هَڏُدَسِڏُدُسُ هُسَرَدَسُ سِهَرَّهُڏُمِ سُسُرِڏَّڪَّسُ هَڳَرَڏُوَڳَرَهِدُدُدَهِ هُهَڪَّڏُ..... هُرِ هَڏُدَسِڏَسُ ڏُسُ هُسَرَّسُسَرَدُهُ. دَڳَرَهَدُ دَهُهَڪَسُ هَڳَّڏَهِ هُهُڏُسُ دِرُسُهُدُ ڳَرَمَرَّسُهُ هَسَرَهَّڳَ هَرُهُڳَرُسُرَوَّ هَسُهُ ڀَّرِسُوَّمَّسَرُسُ سُڏُڏُسُسَّسُ. دِدَّ هَڏُدَسِڏُدُ رُمِرَّڏُسُ دَسُهُوَڳَرَهَرِ هِسَرَهُسُدُ هَڳَرَّڏَّمَّ ڀَّرِسُوَّمَّسَرُسُ وَدَهِدَهُسُ.....

هُهَّسُدَهِ ڳِرِمِرُهُدُسُ هَّڳَّسُهُدُسُرُسُرَوُ هَسُهُ وَڳَرُسُ سَّڏُڏُسُ هَّسَّدُ دَهُڪَرُهُ رَّدَرُسُرَهُوِهُدُ."

"هِمَرَسَرَڳَ وَّرَسَرَڏَڏُ سُرُڳَرَهُسَرَوَّ.....! دِرَّڏُ ڳُسُ هَڏُدَسِڏُدُسُدُ هُدُدُڏُ دِرُسُهُوَڳِ هِمَرَسَسُهُوَهُسُرَڳِ ڳَرُوَسُ هَدِسُّهُوَدِ رِسَدَهُڳَ. سَوَّدُ هَسُرَسَڳَ هُسَسُهُوَهُ سُرَهُوَّسَرُ سُّڏُهُدُ. هَڏُدَسِڏُدُسُ ڳَرُدَوِڳِسُ دِمِڳِ دُسُّسُرِڏُوَدِ دِرَّڏُ ڳَرُسُهُڪَّرَهِوُسُ هُڳَرُدَيِ سَرُهُوَّسَرُ هُسَرَهُوَّسَرُ "(هُدُ دَّسَهَدَيِ ڪَوَّڳِ بَرَّهُهُ ڏُسُدُدُ.) هُهِدُسُ هَڏُدَسِڏُدُسُسَرُ رِهُرَدَڳَرُدَّهُسُ ڳُدَّڳَّرُوِڳَّسُ" دَسُرَ هَڳِهَّ هُهُهَرُهُ سُرُوِهُدُ.

هَڏُدَسِڏُ ڳَرُهَسِ سَوِهَرَڳَّدَهِ هُهُهَسِ هَڳِ هَسِرُدَهِ هَسُهُهَسِ دَسُرُدَدُ سَرِهِدَهِ هَرَهُڪَهِڏُدُ. دَّوَّهَسِ هَڳِهَّهِ هَسُسُّڏُهُ سَرِهِدَسُ ڪَهُسُّڏُدُسُ.

"سَرَّڳُهِدَهِ سُّڏَهُوَسِسُّسُرَسَرَڳَ دَسَهُسَرَهُهُ؟" دَسُرَ سُّهَّڳُسُّسُڏُدُ.

"سُّڏَسُّڏَ وِهَرَّڏِهُهُ سَرَڳَرَسَرَهُ..... هُسَرَسُهَرَسُدَهِ هَهُڏَّڳَ هُرِوُڳَّسُ هُڏُسِ هُڳَرُهُڳَسُ دَسُرَسَرَوَّسَرَدَ هِڪُسَرَسُ هُڏَدَسِڏَ هَهُڏَّڳَ دِسَرَوَدُهُهَهُ سُّڳَرَسَرَهُوَسِ دُّدَهِ"

"هَڳِڻِ سِهَهُ ڇُڏُڏُسُ هُڪَهِهُڪُوِهُ؟" دَسُرَ دِسَسُرَهُوِ سِرَّ سَّڏَسُ سُّهَّڳُهُهُدُ. هُرِ سَرَدَوَّڪَهَسُسُ هَڏُدَسِڏُ وُڏَّڏَ ڇُڏُڏَوَدَهَرَهُدُ ڳَرَدَهِدُ ڳِهِدُسُرَّسَرَدَ سُّهَّڳُسُّ. هُرِ هَڳِ دِرَّهَسَرَسُ هَڏُدَسِڏَ ڀَّهَّڳَرَدُهُسُ هَهِسَرَهُسُّسُدُ. هَڏُدَسِڏُ سَهِدُسِڏُ سَرَهِدَهُسُ هَڏُدَسِڏُ هَهُڏَّڳَ سَرَهِدَهُسُ ڳَّدَهِ هَڏُدَسِڏُ هُهُڏَّڳَ دَسِڏُوَسُ رِسَرَڏُسُ ڳِهِدَسُ هُڪَهَڪَهِدُسُرَّسَرَدُهُدُ. هُرِ سِرَّ هَڳِ رِهُّدَرُسُ سَرَهِڳَّهُهُدُ. وِدَّ سَّوَّ رِسَرَڏُسُ ڳِهِدَسُ هُڳِهِدَسُهُدُسُ سِڏُڏَهِدُ هَّڪَهَڪَهِدُسُرَّسَرَدُهُدُ. سُّڏَهِسَرَسُ هُڏُدَسِڏُ هُهُڳَّڏَهُدُ دَسِڏُوَسُ هُڳِهِدَسُهُدُ. هُرِ هَڳِ هَرُهُوَّ ڳَوَّهَسَرَ هِسُهِڳَّسَرَسُ رُسَرَوُسُ. سُّڏَهِسَرَسُ هُڏُدَسِڏُ هُهُڳَّڏَهُدُ.

"هِمَرَسَرَڳَ سَرَهُهُسُهُ..... سَهِدُسِڏُ رِڳِرِڳَّهِسُ هُسَرَهَرُوَّسَرُهُ هَڳِ سَّڏَ....." رَدَهُسُّسُسُهُوَدَهِ هَڏُدَسِڏُدُسُّسَّوَّ هُّڪَرَسُ هَهُدُ. رِهُرَدَڳَرُدُدُ هِرُسُّسُّهُوَسَّ هُسُدُهُدُ. هَڳِ هَرُهُوَّسُ ڳَوَّهَسُهُدُ هِسُهِڳَّسُ هَڏُدَسِڏَسُ ڏُسُسِ هُهُڪَرُهَسُ هَرَدَّڳَرُدُسُ سُّوَّهَسُهُدُ ڏُهُدَسُهُدُ. وِدَّ ڳَوَّهُ هَرُهُوَسُهَرُسُ رُسَرَوُسِ سُّوَّ هُّڪَرَسُ دُسَهُدَسُ دَسَهُسَرَهُسُرُسُرُدُ.

دِهَرُسُرُوِ هَرُوَرُدُ هَهُهَرَوُدُسُ دَّدِسَرَهِسَرُهُسُدُ سِرِدِهُڳَهُدُ. هَڳِ وَدَهِدُسُرُڏُهُدُ. ڀَّرِسُوَّمَّسَرُدُ ڀِرِمِ هَّهَرَّ

ﷺ ﷺ ﷺ

ހިސ ؟ؤؤؤ

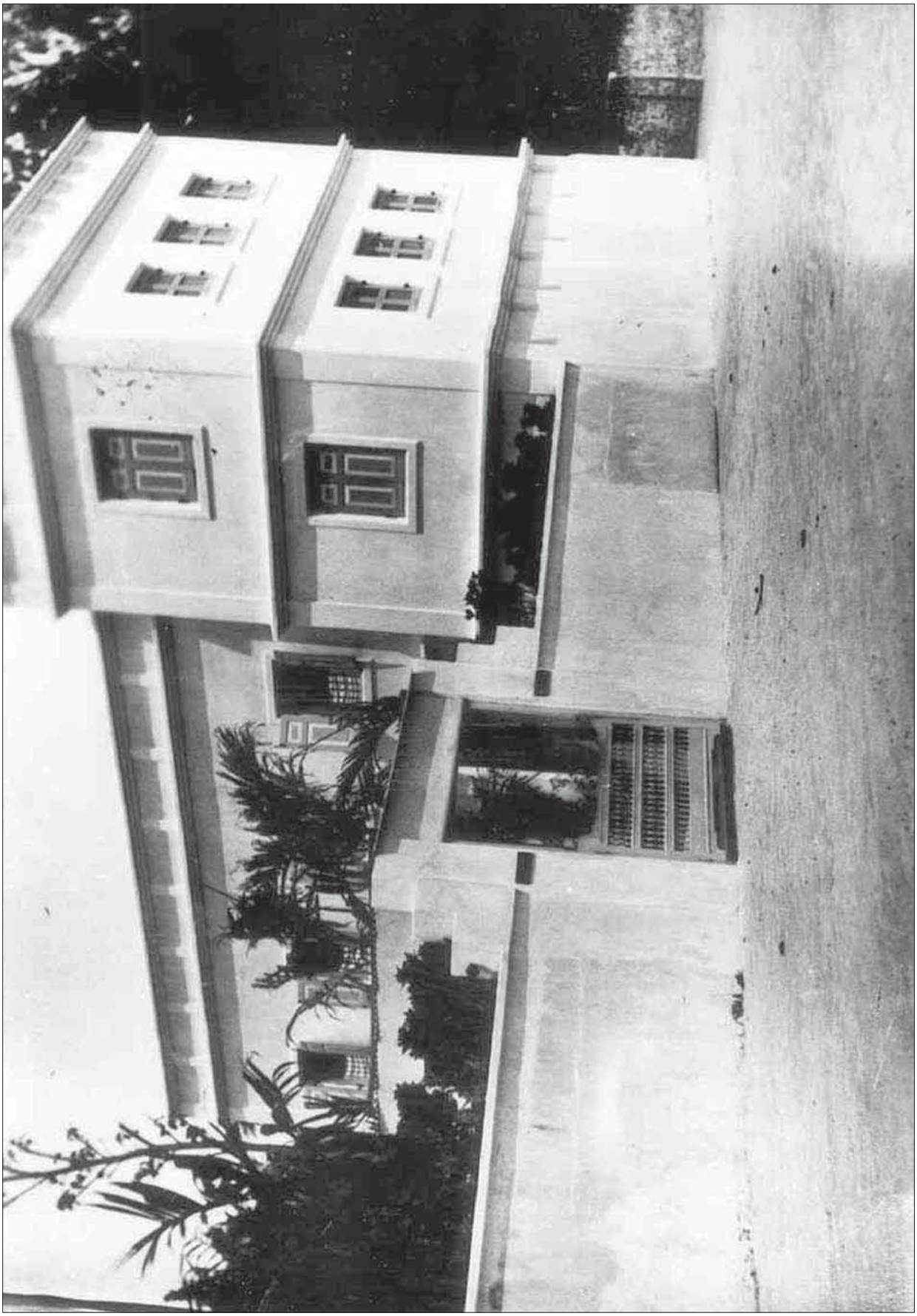

ﷺ ﷺ ﷺ

ތެދުވެ ހުންނަ ބަންދުތަ؟

ދިވެހިރާއްޖެ ބަންދުކުރުން ބަދަލުވާ ބައެއް ބަންދުތައް

ތިން ބަންދުން ބަންދުކުރެވިގެން ތިބި ބަންދުތަކުން ބަންދުން ބަންދުކުރެވۭ ދިވެހިރާއްޖެ ބަންދުތަކުން ބަންދުކުރެވۭ ބަންދުތަ ކަން ބަންދުކުރެވۭ ބަންދުތަ ކަން ބަންދުކުރެވۭ ؟

ބަންދުކުރެވۭ ؟ ކުރިން ބަންދުކުރެވۭ ؟ 44 ބަންދުކުރެވۭ 1972 ވަން ބަންދުގެ ދ ؟ 3 ވ ؟ ؟ ؟