ދިވެހި ڊائجسٹ

DHIVEHI DIGEST 54 2016 ڊسمبر 28

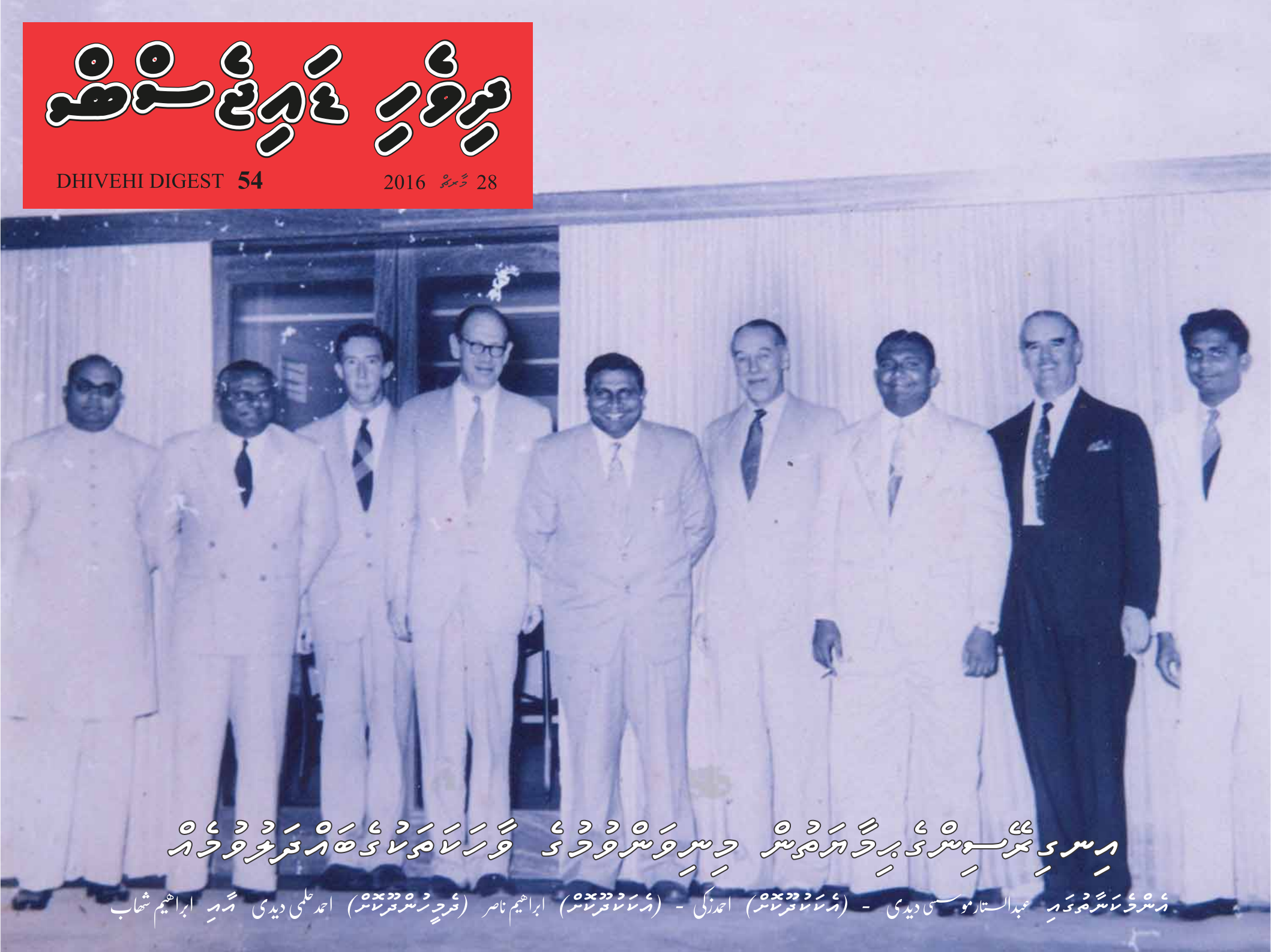

ދިވެހިބަންގަންބަ ، ، ،

ﷺ ﷺ ﷺ ﷺ ﷺ ﷺ ﷺ - ﷺ عبدالستار موسی دیدی

ﷺ ﷺ ﷺ ﷺ ﷺ ﷺ ﷺ - ﷺ عبدالستار موسی دیدی

ﷺ ﷺ ﷺ

ﷺ ﷺ ﷺ

ؤرمڌرشڪ زڪرڊ مهرتڪرهڪ ڳرڙڊهرسرهڪ ڳرهرمڪرش

1 ڊسمبر 2014

ؤرڳڙڪمڪبرشرڊرڦر ڦروسڪوڪرڪ زڪرڊمڪبرشرش مرشرمروهر احمد علي ديدي ڪوررلا هرڙڊسرڊڳسر ڪشڪسڪرڙهڪ. "مرڙرڊهرڦسڪه" ڪ 12 وسرهرمرڦرڪ سرڌرسڳهڊهڪ. مرڙرڳرهڦهرش ڦبرمرڊ ڊسرڙوشرلرش ڪهڦرڙڊڪ ڊسڪهرلهڊهر هرهڦڙڊرلرلرڊهر عبدالستار موسى ديدي ڪ خدمت ڪ ڳررلرڙسڳسر ڪشڪسڪرڙهڪ. ڊسرڙوش نمبر ڪڙهڊهر هرڙڊسرڊشرمرش "مرڙرڊهرڦسڪه" ڪ 11 ڳهر 12 وسرهرمرڦرڪ. مرهرڊشرمرهرهر ڊهرش ڪشڙڦڙڪ سرشڙڙ وهرشرڊسرڙوررش هرڙشڦرڪ. ڊهرش ڪشڙڙڙوررلا، هرڙڊسرڊڪرمرڊهڪش هرڙڙڪش رسرڳرشهرلهرهڪ. هر ڳرڀرشڙڙ ڪبرلرڙڙڙهرڊهڪ ڊهرڙڙشرڪ سرمرڳرشرش هڦڙڙشرش ڪشهرهرلرمرهڪ (هرڙڊسرڊڪ

ڤڪٽريٽ احمد علي ديدي - ٻاهرڳي محمد ساڳيڙسٿ - سابق احمد اسمعيل حسين

ٻاهرڳيڪهڻ ڪرسٽ ڪمر ڪاڊي هوڪومت ڪاهه علي ڳاهه محمد ساڳيڙسٿ ڊيپارٽمينٽ ڪمزور.

هيٺ سڳيڙي) "سيلاڊي" هڪ "هيڳسڪهڻي" ڪهڻو. جوڳرلاهه تفصيل هڪٽريڊڊيلبيٽ، جيڪسيپرلاٽ هرلڪلبيٽ 1975 وسڪهرلڪ ٻاڪيپرڪٽ 21 ويڪڊڪوڊ ٽرلاهه ڪروڪرسٽ "ڊسٽرڪهه" ۽ ڪٽڪوسيڪ سڪنڊهرلاٽ 3 ڪڪڪيلاٽ سيڪيلاڊسٽڪيڪوڊيڪ هڪڊهوڊ جيڊهڊگيڪ ٽيپڪ 4 وسڪ صفحه ڪهڳ جيڊسٽڪ ويڳيڪڊڪٽ ٻهڪ هڪڊهڪيلاڳهلا ڪرسٽسڪوڊو.

● رئيس الجمهوريه ۽ نائب ڪسڪهڪهڪ الفاضل احمد علي ڀيڀيهڪٽ جهڪڪرسڪٽ 6.30 ڪهه ڳرسڳيلاڪ ساڊسٽ سيڪيڪوڊيڪڊو. سموالاميرالحاج احمد علي ڳرسڳيلاڪ ڳرسڳيلاڪ، جيڀهڪڪيرسڪڳهڊ ڪروسڪوڪهڪسڪ هيلاڪهڪڪهڪ هيلاڪسڪڪسڪ دولت هڪٽ وهڪٽ جهڪ خدمت هڪلاٽ هڪڳلهڪهڳهڳ ڪڪڪيلاو.

● هڪڀ جهڪڪرسڪٽ 8 ڦيريهڪ رئيس الجمهوريه ڪسڳهڊ ڪسڪهڪهڪ الفاضل عبدالستارموسي ديدي هڪٽ ڳڊڊيڪڪيلاڪ ساڊسٽ سيڪيڪوڊيڪڊو. سموالاميرعبدالستار ڳڊڊيڪڪيلاڪ ڳرسڳيلاڪ، 1957 وسڪهرلڪسڪٽ

5

ތެރެއިން ދިވެހިރާއްޖެން دولة ތެރެއަށްދާ خدمة ތަކުން ކުރިން ބަދަލުކުރެވުނު ،ތަ ،ؤ ،ؤ ،ؤ

ژۯۋەر احمد علی دیدی - بېژۯچۭ ګۯهۯګېګۯهۯوَر عبدالستار موسی دیدی
ګېژۯېګۯهۯګ ګز.ګېژ.وَر ھَرِ ھَرِژۯېرِوګۯوَسۯوَګ سېرګۯګېرۯوَر ګۯهۯھۯګېر 1965

- سموالامیر عبدالحنان حلیم ګېرېګۯګېرۯېژۯګ

ګِ قانون ګَګ عمل ۋېګَګژۯګېرګېر، ګِ 4 ھۯګژۯګۯوَسۯ ژګ حال ۋېژۯوَر ګېرېګۯوَرِمېګۯھۯوِګۯ. ګَګِ عبدالستار موسی دیدی ګَرِ، وَګۯګۯګۯژۯ ۋۯھېګۯھۯژۯوَسۯ ګِسېرسۯھۯوَګۯۋۯ. ګۯرِ ژِسۯوَېرِګ ګِسېرسۯھۯوَګۯ. ګَګِ ۋۯژَګۯوَسۯۋۯژۯګۯوَرګ احمد علی دیدی ګَګ وَګۯګۯګۯژۯ ۋۯھېګۯھۯګ ژسېژۯګۯوَسۯګۯرۯګۯوِګۯ. ګۯرِ، 19 ژَېګۯھۯ 1980 وِ ھۯګَرګۯوَرګ ګۯرۯګۯوِ ګِسېرسۯھۯوَېر ګۯژۯ ګۯژېرۯوَژۯګېرۯوَژۯ. ۋېژۯۋۯژۯ لقب ګِګَګۯژۯګ احمد علی دیدی ګَرِ، ګۯژَګ ګېژۯوَرِ دولة ګَګۯۋۯژۯګۯوِ خدمة ژ ګَژۯوَېګَګۯۋۯژۯګۯوَرِ ژِژ 66 ګَرَژۯۋۯژۯګ سېرشۯګۯګۯژۯ ژۯېرۯوَژۯژۯھۯ (س.م.و) سۯژۯګۯژۯګ ژِھۯوَۋَرِژۯګۯوِسۯوَګ ھۯګژۯژۯوَ. ګۯرِ محمد امین ژ ژۯېرۯوَژۯژ ګۯوَسۯوَژۯګۯ. 1 ھۯګۯھۯګ 1371 وِګَژِګۯګَوَژۯوَژۯۋۯګ (سۯژۯګۯژۯژۯګۯسۯ)"سۯژۯګۯژۯ خبر "ژ 10 وَسَ صفحه وَرِ ژِوَرَۋَ ژِګۯګۯوَرِمۯوَژۯ. ګۯسېګۯژۯژۯګۯوَژۯ ھۯژۯ ژۯھۯګۯګۯوَسۯ احمد علی دیدی ګَګۯوَسِ ژِھۯوَۋَرِژۯګۯوَژۯ. ګۯرِ ګِژۯوَرِګۯګۯھۯژۯ رئیس الجمهوریة ابراهیم ناصر ګَګ ګۯ.سِ.ګۯژ.ژِژ ژۯھۯوَرِ لقب ګۯژۯوَژۯګ ګِسېژۯګۯسِګِسِ ژَژۯګَرۯوَژۯګۯوِ ګَژۯګَژۯژۯوَژۯ. ګِسِ ژَژۯوَۋَرِژۯوَژۯ. 13 ژَېګۯھۯ 1972 وِ ګَژۯوَرۯوَژۯ. ژَېګۯھۯ 14 وِ ګَګۯژَګَژۯوَژۯ احمد علی دیدی ګَګ ګِسېژۯګۯسِ دولة ګۯژۯګۯوِ سِ.وِ.ګ — ۋۯژَګۯوَېر ګۯژۯ ژِ ژۯګَژۯ وِګۯھۯګېګَژۯ ګۯھۯوَژ لقب ګَرِ ژَګۯژۯھۯژۯ ژِھۯوَۋَرِژۯوَژۯ. ژِھۯوَۋَرِژۯوَژۯ ژِګۯګۯژۯګۯژۯ ګِسېژۯګۯسِ دولة ګۯ ۋَسېژۯګَرۯګۯوَرِژۯ ګۯژۯھۯژۯګۯوَژۯ رِژۯ ګۯۋَسۯوَژۯګۯسِ ژِۋِګۯھۯژۯګۯ ګَژۯژۯګۯژۯ. علی ژ

ﷺ.ﷺ.ﷺ - ﷺ.ﷺ.ﷺ (ﷺﷺﷺﷺﷺﷺﷺﷺ)

ؤ؛ؤؤؤؤؤ ؤؤؤؤ ؤؤؤؤؤؤ ؤؤؤؤؤؤؤؤ ؤؤؤؤؤؤؤؤ

ދިވެ 12 އެންމެން 1966 ވ ބަންގްލަދޭશ - ابراهيم ناصر، عبدالستار موسى ديدى، ހުސްބަވައި ،ބ ،ؤ ،ؤ ،ؤ ،ؤ ،ؤ ،ؤ
ހ،ؤ،ؤ ،ؤ،ؤ،ؤ

ﷺ ﷺ ﷺ

ތަފުސީރުން ދިވެހިން ބިން ދިން ، ، ،

ދިވެހިރާއްޖެ ރިސާލަތުން ސިންގަޕޫރުން ދިވެހި ރައްޔިތުންގެ ވަކިން ދިވެހިންގެ ބަދަލުގައި ބަދަލުވާ ބަންދުކުރުން،
ބ.ން.ތ.ދ.ން.ވ، ކ.ން.ބ.ން.ބ.ގ.ބ.ބ.ބ.ﷺ.ﷺ.ﷺ

ދިވެހިރާއްޖެގައި ސެކުރިއުރުން ބާރު ކުރިން ބިލާއި ބަންދުކުރުން ހުވަދުވެދިއުން 4 ބިލާ ބަންދުކުރުން ބާރުން ލަދުން ކަން ބާރު ބާ ބ ،ބ ،ب ،ب ،ب

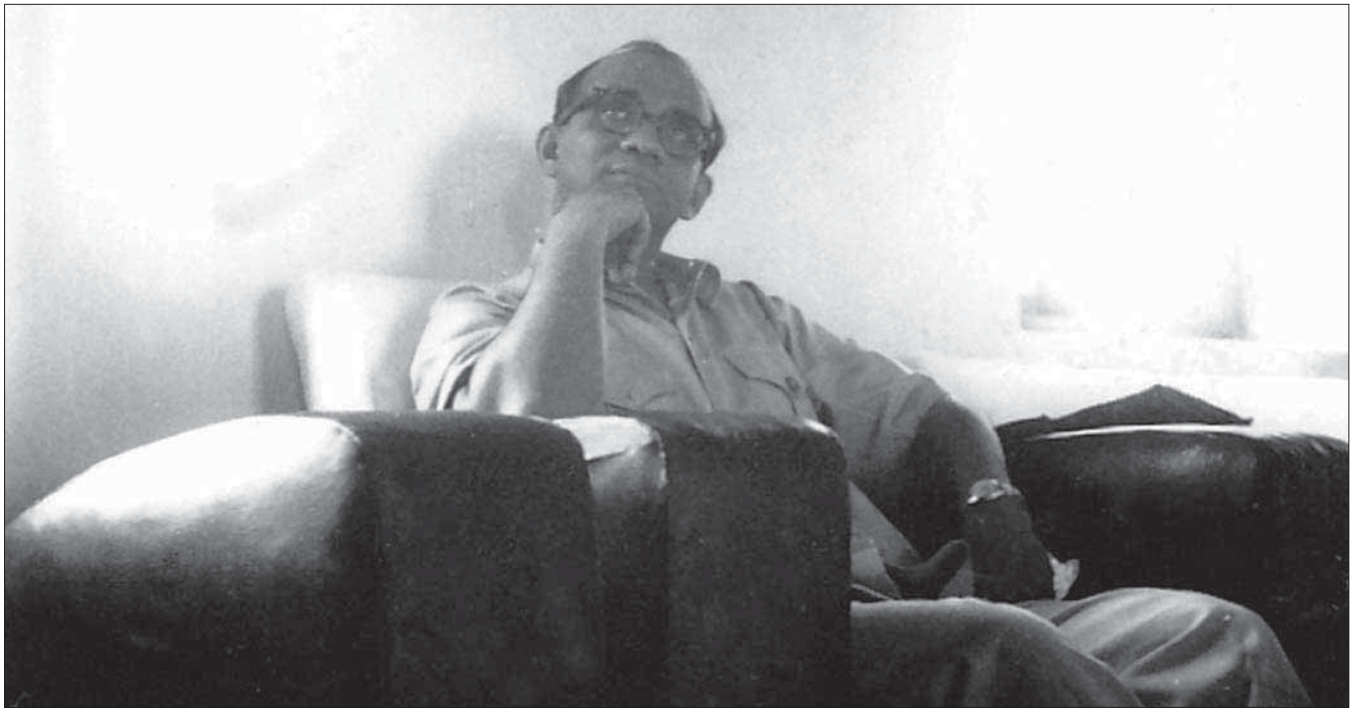

ؤدؤسؤذؤؤبرىسؤ ھىزؤؤىسؤ - 15

ؤدىكؤ ئؤرىكؤ

ؤؤسؤئ ئاؤبرؤىدىرىدؤؤىكؤ 4

25 سېپتامبىر 2015 ھېچ

دىۋېھىۋۋىسۋىزىۋىكىسۋ دىۋىكىۋىسۋىكىدىسۋ دىۋىسۋىكىسۋ محمد امين ئۇۋىرىسۋ ھىكىۋىسۋىكىۋىدىۋ ۋىرىسۋىكىۋ.

دىر. ئىكىۋىدىۋ عبدالله مفيد ئۇھىرى سىۋىدىكىۋىدىۋ دىۋىكىۋىسۋىكىسۋ ئىكىۋىدىۋىسۋىدىۋىسۋ ئىدىكىۋىۋىرىكىۋ ئىۋىرىۋىسۋىكىۋىرى ئىۋىرىۋىكىۋىدىۋ ئىۋىرىۋىكىۋىدىۋ.

دىۋىرىۋىۋىكىۋىۋىكىۋىدىۋ. دىۋىۋ ئىۋىرىۋىدىۋ رىۋىكىۋىۋ. "ئىكىۋىۋىرىۋىھىسۋھىسۋ" دىۋىۋىرىۋىكىۋىۋىھىۋىۋىسۋ ئىھىۋىۋىرىۋىكىۋىۋىسۋ ئىكىۋىۋىسۋ ئىدىكىۋ ئىۋىرىۋىكىۋ دىۋىۋىرىۋىۋىدىۋ، ئىكىۋىۋىۋىكىۋىۋىكىۋ دىۋىۋىرىۋىدىۋىھىۋىكىۋ حقيقىۋىۋ ئىۋىرىۋىدىۋىھىۋىكىۋ ئىۋىرىۋىدىۋ.

"ئىكىۋىۋىرىۋىھىسۋھىسۋ" ئىكىۋ ئىۋىرىۋىدىۋىكىۋ 53 ئىكىۋىرىۋىكىۋىۋىۋ

ګسګڅګګګ ګګګ

464

ؤثيَر مُهَمَّد

ؤثيَر ءِمَهْتَرِدْ ڀِرِڀِرَاءِ ؤثيَر مُهَمَّدِ، ڀَرَاڊَسْرَدْ، ڀَرَاڊَسْرَدِ ءِسْرِيَتَسِهَسْ ؤَمْرَدَرْ ءِسْرِيَتَسِهَسْ ڀَرَڎَؤَسْرَدْ.

463

ءَدَمْ ءَرَمْهُ (ءِيَچِ بَرَسَسْ)

ؤَءَرِ مَسْمَرْبَمَرْوَرَمْوَرِمَوَسِرْتَسْ، ؤَبِرَسْمَرَمْوَرِمْوَرَدْ مَرِدِمْوَرَسْ ءِسِرِوَسْمَوَرْڎَؤَسْرَتَسْءَمْ ءِمْمَءِمْ. ءَڎَؤَسْ رِءَسْرِ ءَمْرَوَدْ مَسْءِ ڀِرَسْءَؤَسْمَءَمْ.

465

466

467

468

469

470

ކުރަން ބާވަން ހިންދެން ... ...

ދިވެހިރާއްޖެއަށް ކުރިން ދިވެހިން (ފުރަތަމަ ފަހަރުން) ދުވަންދިއިން ބަދަން ބާ 1953 ވަނަދުން ފެށިގެން 1 ވ ބާއިން ބަދަން ކުރެވިފައިވެއެވެ. (14 ނަންބަރުން 1372)

ފ ؤ ھ ؤ ، ؤ ؤ ؤ

އެންމެ ؛ ؛ ؛

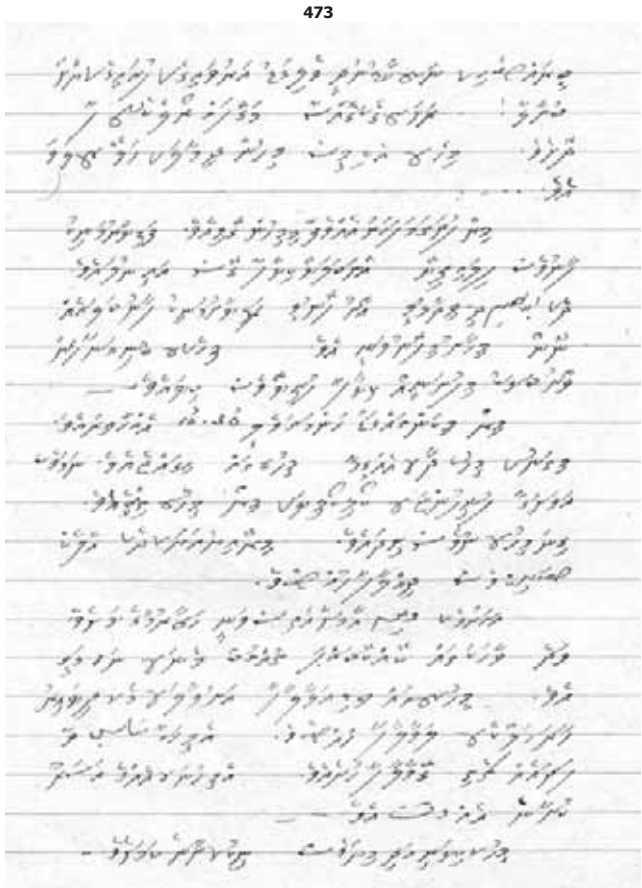

ګڼڑ ږشڼ ګڼوسه ګګڼو. ګږګڼوسوګګو. ګږګڼ ګګڼ! ګګڼوګګګګګ ګږشڼوسه ګګګګڼوګګو. ګګګ ګګسګګګګ ګګګګګګګګګګګګګګګ ګږشڼګو. ګږګګ ګګګګ ګسګګګګګګګګګګګګګ ګګګګګګګګګګګ ګسګګګګګګګګګ.

ګګګګ ګګګ عبدالله ګګګګ (467) ګسګګګګګګګګ ګګګسه ګګګ ګګګګګګګګګګګګګګګ سګګسګګګګګ. ګګګګګګګګګګګګګګګ ګګګګګګګګسه ګګګګګګګ - ګګګګګګ، عبدالله ګګګ ګګګګ ګسګګګګګګګګګګ. ګګګګګګ ګګګګګګسه ګګګګګ ګګګ محمد ګګګګګګ ګګګګګګګګسګ ګګګګګګ ګګګګګ ګګګګګګګګګګ ګګګګ ګګګګګ قواعد ګ ګګګګګګ سګګګګګګګ ګګګګسګ ګسګګګګګګ ګګګ ګګګسګ ګګګګګګ ګګګګګګګګ. ګګګګګګ ګګګګګ ګګګګګګګګ ګګګګ ګګګګګ ګګګګګګ ګګګګګګګګ ګګګګګګ ګګګګګګګګ ګګګګګګګګ ګګګګګګ ګګګګګګګ. ګګګګګګ ګګګګ ګګګګګګ اعتبار ګګګ ګګګګ..... ګګګګګسه ګګګګګګګګ ګګګګ ګګګګګګګ ګګګګګګګګ ګګګګ ګګګګګګګګ ګګګګګګګګ ګګګګګګګګ..... ګګګ ګګګګګګګ ګګګ خاصّ ګګګګګ.... ګګګګګسه ګګګ ګګګ ګګګګګګسګګګګګ.

ګګګ ګسګګګګګګګګګ ګګګګګګ ګسګګګګګګګګګسه ګګګګګګګګ ګګګګګګګګګسه ګګګګګګګګ. ګګګګګګ ګسګګګګګګګګګ ګګګګګګګګګګګ ګګګګګګګګ ګګګګګګګګګګګ ګګګګګګګګګګګ ګګګ

476

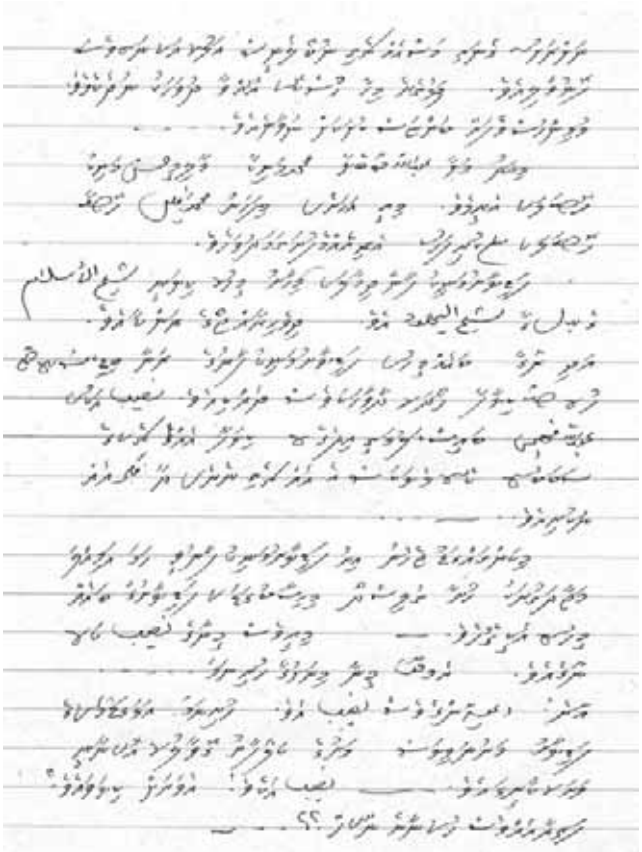

475

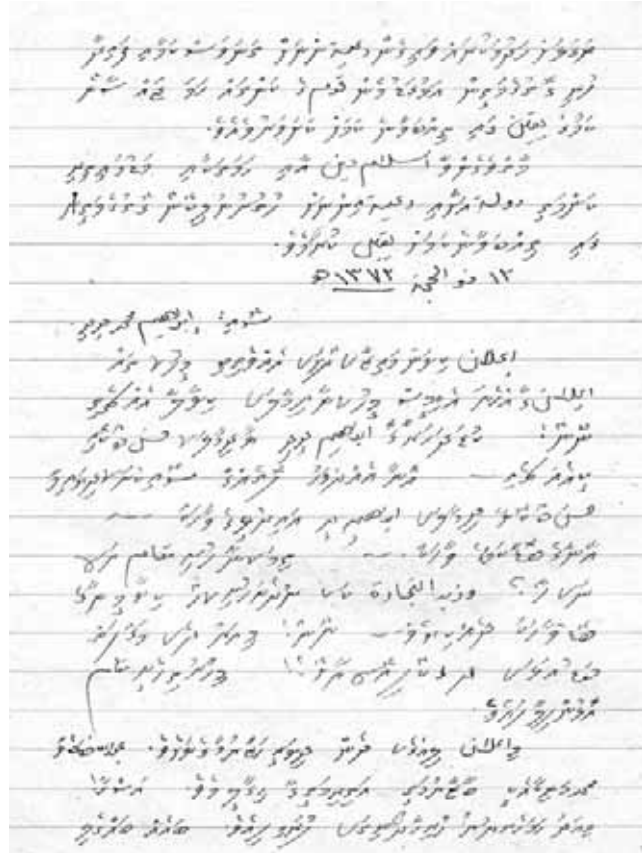

ކުރިން ،ކ ،ؤ ،ؤ ،ؤ

ؤرَمەدُش ھَمِيرِھَرُش ھُبَرُش رُسْسَ ثَرْگَرْدُثْرَوَسِ دَذُرَرْگَرُؤَھُڤُ. ڊِرُسْمَوْھْ ھِرِسْدَرُش ھُسْدُسْدُؤَوَسِ. ھْ! بَرْھْھِرِمْوُسْسُ ھِرِسْسَرَوْگَسُ! ھِرِسْسَرَوْگَسُ! ھُبَرُسْسُ ڊِبَسْمَوْھْ بَرَسِذَرُش ھَوَرَسُ رَدَقَھْسَوْسِ ھِرِسْسَرَوْگَسُ!! دَرْگَ عبدالله ھَھْھْگَوُسُ ؤُسُ ڊِرُسْمَوْبْھُبَرْگَ ھِرِسْرَثْرْھَقِھْڤُ. ڊِ عيد ذُرْثَرْدُذَھُڤُ. ھِسْدَرَمِوَذَھُڤُ. ھُھَرْدُبَرْ منظرُ ھَسَبَرْذَرَھُڤُ.....

ھِگَرَبْبَرْھْوِھْھْگَ ھَذُذَسِدُذُسْذُ ؤُبِرِسْسْھْ رَرْھْسْدُؤُھُڤُ. ڊِؤَرَ ھَدُمِبَسْمَوْھْمَوْھْؤُسُ ھُسْدُ ھُثَرَوُذُمْوْگَ ھُرْبَرَذُسْثَرَوَسِ رَدَقَھْسَوَدُسْسْدُؤُ. گَدْثَرْبِرِبِذُذُگَسْگَھِ - ابراهيم محمد ثِرِثِرِ - شيخ گَھِ محمدزكى - احمدزكى گَھِ ابراهيم ناصر - ابراهيم شهاب گَھِ محمد جميل - ثَرْسْؤُسُ بَبِرَھَسْمِوْھْڤُوِ ھَھْؤُسْ ڊِبَسْمَوْھْمَوْھْ ھُھَ رَدَقَھْسَوَھُڤُ. (470) ڊِرَّبْ ھُھْؤُھْوَسِ ھُبِدِسُوڊِرُسْ ھِؤِھَؤَگَ ھَبْوَوَسْ ثَرْسِرْثَرْسْبَسْرَوْگَسْڤُ. ڊِھْھْبَرُذَسِدُھُڤُ. رعيتِ سْذُ ھُثَرْدُذُدَمِوْسْسْڤُ.

ھُسْدُذُؤَبَرَمَدَ ھَسِؤُبِرُذُھِسْ ھِؤِھَرَھِذُسْ ھُسْبَرُسِ ھَسْثَرْ موسى ؤُذُؤُڤُ. موسى ؤُذُؤَوَبَرَھِذُسْ ابراهيم ثِرِگَھِ گَدْثَرْبِرِبِذُذُگَسْ ھَثِرِؤُسُ سِؤَرِھِسْذُ ڊِرُسْ ثَرْسْؤُسُ وَبَرَسْذِسَرَڊِرُسْ وَبَرَھِذُسْمِوِڤُذُسْ ھُذُسْثَرَسِ ھَبْوَوَگَسْ ثَرْسْبَسْرَوْگَسْڤُ. استغفر الله ڊِرُسْذُسْثَرْگَھِبْ ڊِرُسْمَوْھْ ھُثَرْؤُذُسْ ھُذَوَگَھْھْڤُوِ سبحان الله !! رِھَسْذُسْسَرَسْ ثَرَھْڤُڤُ. ھُڊِرَبْ رُبَرُذُسْ بَبِرَبَذْھْوِھْھْگَ ذَوَوَرَھُڤُ. ثَرْسْھُذَوَسِ ثَرْسْ دَذْذَرْمُ ھَسِؤُھَرُسْثَرْگَسْ!! ھْبِرَرَسْسَرَوْگَسْ! ھَوْگَسْ!! ھَثَرْھْ ھَثِرِؤُسُبُذُھْ!! ڊِبَرَرَثَ رَذُھْمَوْبُڤُ..... سْرْسْ رَدَ ثَرْسْدُثَرْسْدُ رِوَسِ ھَوْھِذُسْوَسْبَرُسْسْڤُ. ھُبَبْ ذُسْذُسُ ثَرْسْبَسْرَوْگَوْ ھَسْھْھْگَ ھُذُسْثَرَوَسِ بَسْدُؤُسُ ھُبَرُسْ ثَرْڊِرُبُڤُ. ھْھْگَ حسن بَبَوْگَسْ - احمد على ثِرِثِرِ ڊِبَرُسْذُسُ حسن على ثِرِثِرِ - ثَرْسْ حسين بُذُبَرُھْمْ - بُھَرَوْ محمد بَبَوْگَسْ - ھَسَرَرَدَھِمِبَبَوْگَسْ - بُذُثَرَرَھْگَ ابراهيم ثِرِثِرِ - ھَسْثَرْ محمد بَبَوْگَسْ ھُڤُ. بَسْدُثَڊِرَبْ ذُسْثَرْھِبْؤُسُ ابراهيم ثِرِثِرِ ھُڊِبَھُذُ بَسْدُؤُسُ ھَسْھُذُ ھَھْؤُذُبَرْھَوَھِذُسْ بَسْسَرَوَھُڤُ. وَبَرَھِذُسْ ڊِبَّذُ سلامة ھَبْرَھَبَّ ڊِبَرُسْ (471) ھِؤَھُڤُ. ھُبَدَبْ رِوَسِ بَدَھَبَرَھِذُسْثَرْگَسْبَرُسْسْڤُ. بُذُثَرَرَھْگَ ابراهيم ثِرِثِرِ ذُسْثَرِھَرَھِبْؤُسُ ھُبَرَ ذُوَوَگَؤُبَرِھُھْڤُوِ سْرْسْ! رِھُھْوَوَسَرَ..... بَبَوْگَ ھَسِؤُھُبِھُھَقْھُھْسْ ھَبَرَدُسَرْ سْرِثِرِ ھِبَرُ بَبَوْگَسِ ھُڤُ. ھِوَگَ ھَبَرَذَؤُوَسِ ھْبِرَبَسْؤُسُ سَبَوْگَ ھَبْوَوَخُؤُسْسَرَھُڤُ. سْرَھَؤَسِ بِھْؤُھَ ھِؤِھُھْذُ ھَبَرَھْسَرَؤُسُ بَوْ ثِرِوْگَ ھَبْوَوَخْ ھِؤِھُھْذُ ھَبَرَھَبِ 39 ؤَرَبْ ھَؤَوْگَ ھَبْوَوَخُذُھُڤُ..... ھَؤَ! ثَرْسْ دَذْذَرْمُ ثَرْخُبَبْسْذُسْ ھَسِؤُھَرُسْ بَبَوْ!! سْرْسْ!! سْرْسْ!! ھَسَبَرْؤُسُ بُذُھُڤُ. ھُھْبَرَخَ ھَرَبَرْسْ بُخَرُرَذَھِ بَرْھْوَوَخِ حسن على ثِرِثِرِؤُسُ ذُسْذُھْسِھُڤُ. بَسْدُثَڊِرَبْرُبْرِ ثَرَھَھْوَگَ ھِؤِھَوَوَذُھُڤُ. ڊِرَّبْ ھَسَبَرْبَوَسْثَھُڤُ. ھُبَرَ خَوَّ رَؤَبْھْ سْرْسْ!! رَّثَرْسْھَھِ ھُھْڤُوِذَوَوَخُوَ ھُھَرْھْڤُ.....

ڊِذَھْوَگَ ڊِرُبِرَّھُسْثَرْسْ رَدَڊِبَّ ھَبْوَوَخْ ثَرْسْبَسْرَ خَھِؤُھُڤُ. گَدْثَرْبِرِبِذُذُگَسْگَھِ ابراهيم ثِرِ ھَثِرِؤُسُ ڊِھَثَرْذُ..... ھَذُذُسْ وَبَرَسْذِسَرَذَھْوَسْ وَرَبَذُذُثَرْھْبِذُھُڤُ. ھُبِھُبِدِسُوڊِرُسْوَھْ وَبِ وَبِسْسْوَوَخُؤُسُ ھُبِذَھُڤُ. گَدْثَرْبِرِبِذُذُگَسْگَھِ ابراهيم ثِرِذُ ھَذُذُؤُذُسُوَسِ رَوَّبْھُؤُوَھُڤُ.

ފެންވަރ ، ،ؤ،ؤ،ؤ

ؤمةوءُسْوَّ اسلام دين ؤَمِ رَحَمَوَّمِ حَءْحَرِمِيمِرَسْرَحَمِ دولة ؤَمَّمِ رعية سْرَسَرْ رُمْيَمْ سْرِحِصَّسْ ءُمْءُءَحَمِيَمِ مِمْهَوَّسْرَحَرْ يقين سْمَرَءُوْ.

١٢ ذى الحجه ١٣٧٢هـ

سْمِ: ابراهيم محمد ؤِرِؤِ

اعلان سِمَرْسْ حَمِيَّسْؤَرْسَرْ ءُمْءُمِهِ ؤِرُسْمَوْمْ اعلان ؤَءُسُرْمَ ءُسِرِسْوِرُسْسَّ ؤِرَّحَرْسْ سِمَّحَّ ءُمْءُمِهِ سْرُسْ! سْءَحَرَرَسَّؤَ ابراهيم ؤِرِؤِمَّ ؤِرَّحَرْسْ حسن ؤَسْمِ سِءُمْءُمِهِ - ؤَسَّ ءُمْءُرْوَرْ ؤَمْءُمْؤَ سْمِسْمَرْسْ ؤِرَمَمِرَّ حسن ؤَسْمَّ ؤِرَّحَرْسْ ابراهيم ؤِرِ مَمِسْرِءُؤَوَرَسَ..... ؤَسَّؤَءَّسَرْءُ وَرَسَ..... مِحَرْسَّ رُسِرِ مقام ؤَرْسْمَرْسْ؟ وزير التجارة سَسْ سْرُؤَرْسَرْسِرْسْ سِمَّ ؤِسَّؤَ ءَّءُوَرَسَ ؤَمْءُسِمَرْ. سْرُسْ! ؤِمَرْ ؤَرْسْ رَؤَّوَمْ ءَسِءُمَرَسْ سْءَوِمْسْؤَسَّ! ؤِسَّسْ مِوَسِرِ مقام ؤَءُسْوِؤَّوَمْرْ.

ؤِ اعلان وِمْرُءُسْ ؤَرْسْ ؤِرَمَرِ سَمَّسْؤَرُّءُمَسْرْ. عبدالله ءَءَمَّ محمد رَسِسَّمْسِ ءَمَّسْؤَرَمِ مَمِسِؤَرَمِءُ رِسَسَّوِرْمْ. مَسْءَمَّ! ؤِمَرْ سَرَسْؤَرْسْ رُسِسَّ ؤَسِسِمَرْسْ ءُسَرِ مَرْسْمَرْسْ (475) سَرْسْمَرْسْ ءُسَرِ رَسْءُمْمْءُمِهِ سْرَءَءُسِسْ مَرْسْ مَسْسَرْسْءُسْ ءَسْرَّوَرِمْءُ. ءَرْءُمْسْ ؤِسَّ رُسْءَسْسْمْءَّ ؤَرَوَسَسْ سْرُؤَسْءُ. ءُءِسْسُرْسْءُءَؤَّ ءَسْرَسَسْ سْسَرَسَرْ سْرَّوَسْمْءُ.....

ؤِمَرْ ءَسَّ عبدالله ءَءَمَّ محمد رَسِسْ ؤَءِؤِ حسن رَسِسْ سَءَؤَرْسْ مْءِسِءُ. ؤِمِ مَسَسْمْسْ ؤِءَؤَسَرْ محمدامين سَءَّ سَءَؤَرْسْ مِنْ سْءِسِءَؤَسْ مْءِسِ مْسْرُءُءَسَرَرَ ؤَرَوَسَسْ.

ءَسِءِمَّسْرَسِسْءَّوَسَّ ؤِرَّحَرْسْ ؤِسَّسْ ؤِسَّسْءِمَسِ شيخ الاسلام ءُ رَؤَرُءُمِ شيخ اليهود مْءُ. ؤِرُءُسِسَّمَّءَءُ سَرْسْءَّمْءُ. مَرِ سَّءُ رَمْءُؤِسْ ءَسِءِمَّسْرَسِسْءَّوَسَّ سَرَّ مِءِ، سْءَءَّسْءَّ سِمَّوَ سْرَؤَسَّؤَّوَسَسْءُ ؤَمْءُسِمْءُ. سَسِءَسْ عبدالله فهمى رَمِسْءَسْرَؤَمِ مِسَؤَسْ سِمَؤَ مْءُمْءُمْءُ سَءَرَءُسْ سْءَرَؤَمَسْ مْ مْءُمْءُمِهِ سْرُسْرَسَّ فكرمْ سْرُسْسِمْءُ.....

ؤِسَسْرَمْءُسِءِ ءَسْرُسِمْ ءَسِءِمَّسْرَسِسْءَّوَسْؤِ سَرَ مَرِمْءَ رَمَّرَمْءُسِسْ رُسَّ مْءُؤُسْءَّ ؤِسِسَّءَسِءَسْ ءَسِءِمَّسْرَ مَمْءُؤِسَّ مْءُسِءَّ. ؤِمِؤُسْ ؤِسَّسْ نصيب سَسْسَّسِسْءُمْءُ. مْ وقت ؤِسَّ ؤِسَرْسَّ رُسِسَرَ..... مَّءُ! رعية سْرُءُؤُسْ نصيب مْءُ. رُسِسَرَ مَءُسِءِءُسْ ءَسِءِمَّسْ ؤَسْسْؤِمَسْ ؤَسْسْ سَءَّءَّسْ ءَءَّوَسْءَسْءَّسَّ وَسَرْسَمِسِءُمْءُ..... نصيب مْءُمْءُ! مْءُوَسَرْ سِمَرَوَمْءُ!! ءَمِءَّمْءُمْءُسْ رُسْسَّسْسْءَّسْ؟؟؟..... (476)

سَءُءَّ: 463 ؤِ صفحه ءَمِ ؤِمَسْسَرِ، مَرُوَرُءُرَوِسْ 4.30 ءَمِ سَّمِرِءَمِ وَسَرْسَرْءَّمْ ءَءَرْسَّمْمْ مْءُءُرَرَمْءُ. سَرَمْءُمِءُسْءُ ءُءُءُءُءُسَرْسَّ مَرْسْءُسَّمْ مَءُمْءُءَّمْ ءِسِءُسَمْءُءَرَّءَّمْ مَرْسْءُمْءُمْءُسْءُءُمِ ءَّرِسْ مْءُمْءُسَرَءَّءَرْءُ (مْءُرُءُسَّءُسَرْءُ مْءُسَّءُسْ ءِسِءُسَمْءُسْ مَرْسْءُ، ءَّسَرَمِرِ، مَرْسْءُسْ ءِمْءُءُ سَءُءُسَرِءُءُسْءَّ رُسَرَّءَّءُسْ مْءُءَرْسَّءَمِ ءُءُمِءُسَءَمِءُءُءُءُرَرَمْءُ. مَرْسْ ءِمْءُءَّمْ مْءُسِ، مْءُسَّءَّ! ءَءُسْسَّمْءُءُءُسْءُ ءُسَّءُسْءُسْءُءُ. ءِءِءَّءَّءُءُ. ءِ مِءَّءَّءُءُ ءِءِسِءُمْءُ مْءُرُءُسَّ ءُءُمْ ءُرَرَمِءُ ءِءِسِءُمِ ءَّسْءُءُءَّءُمْءُ مْءُسِ مْءُءُسْءُءُءَمِءُسِ

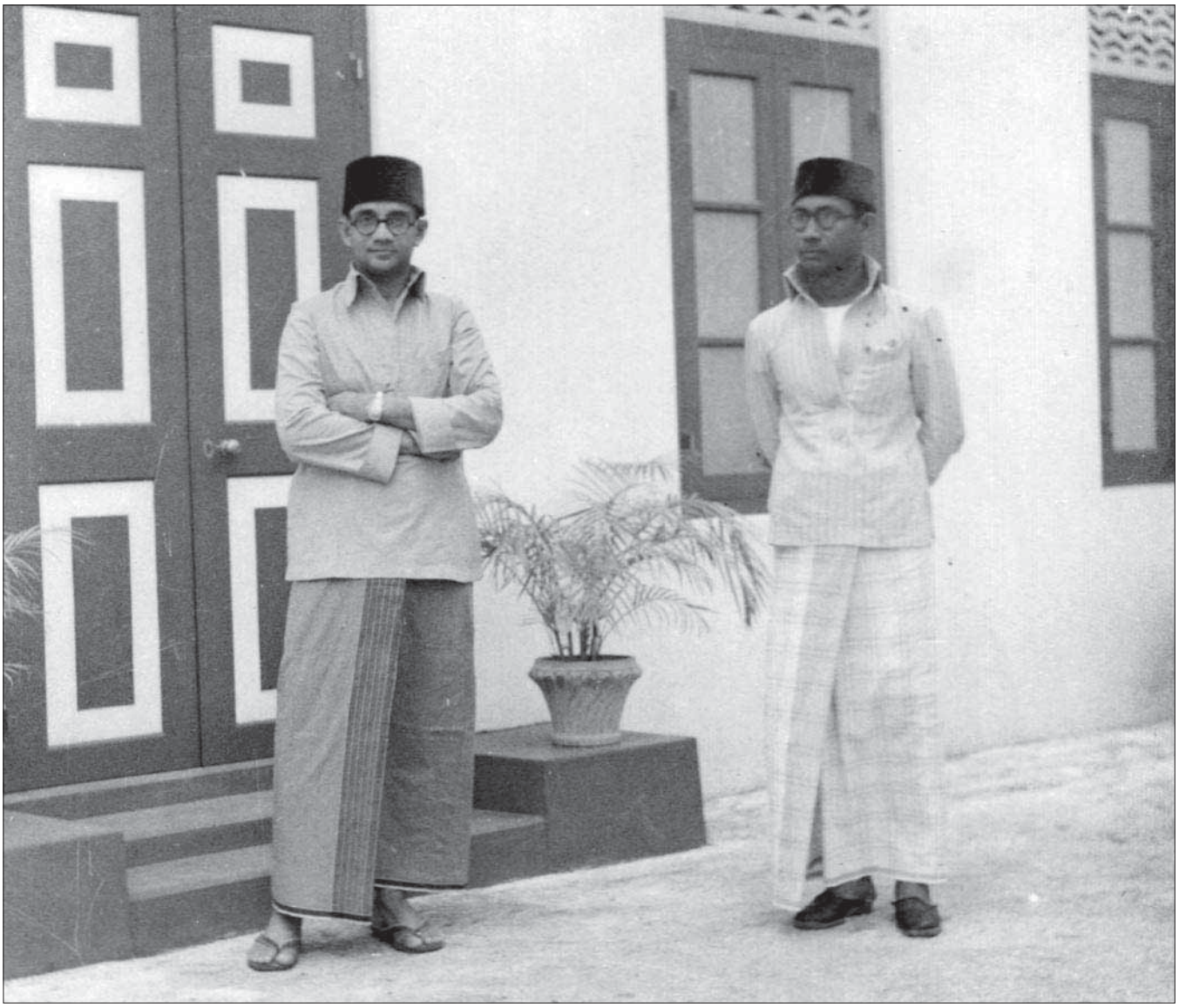

ދިވެހިރާއްޖެގެ ފުރިހަމަ ސާބިތުކަން ހުރިކަން ބަލައިދިން ؛ ؛ ؛

ﷺ ﷺ ﷺ

ދިވެހި، ތާރީخ ހިންދުން ބާރުވެ ދިވެހި ދަންބަ ؛ ؛ ؛

؋ؾؾؾ ؋ؾؾؾ ؋ؾؾؾ

،ﷺ ، ﷺ ،ﷺ

،ﷺ ،ﷺ ،ﷺ

● ،ﷺ ،ﷺ ،ﷺ

ﷺ ، ﷺ ﷺ ﷺ

ތަފْސِيرُ ؛ ڤَرَلَهْ رَحِمَهُ ﷺ ؛ ﷺ ؛ ﷺ ؛

ﷺ ﷺ ﷺ

———ކުރިން ބުރަ ؤ ؤ ؤ

ދިވެހި ރައްޔިތުންގެ ހައިސިއްޔަތު ދެން ދިން ބިން ،ބ ،ﷺ ،ﷺ ،ﷺ

ؤبرلاحرة ارىرىزىرىدى دسرسەھەدىر رىھؤىرەدى ارىبۋىدىر ھىسرىھەرەھىرىلىر ھىسرھىھەدىر رىھىرۇرىدىھ قوم ئ رعيۃ سرىر دىزىھەدىرەھۇىر ىرىسۇدەدىھ ۇرىرىزىرەدىر. ۇرىرەدىر ارىرىھۇ ارىھىھۇ شىلىرھەىر عبدالله جميل

دىسىھرەھ ترەھۇدىر ارەھىرىزەھىھ ۇىترىۇۇرىرەھ، ارىزىسىرىھ ئىرىسۇترەھۇ ارىھ دىۋىرىئ 2 ۇىھر شىلىرھىۋىرەرىھ رىھىرۇ ارىھترىبرىئ ارىۋىرىھ ارەھىرىر. ارىزىسىرىھ سىرىلىرىھ ۇىرۇ ىرەرىسۇىۋىدىھىرەرىئ ارىۋىرئ ترۇىھ شىلىرھىۋىرەرىھ رىرىزەرەۋ. دىۋىرئ ىرىسۇدىزەھ رىدىشىر ىرەرىسۇ ارىۋىرىزىترىزەرەۋ. ۇىئ ارىزىسىرىھىدىشىرىر، ارىھ ئەھ ىرىرىدەھۇىر ارىلىۋىرىشىرۇ. ۇىئ ىرەرىرەھىرئ دىقىۋىرىھ ئۇىھۇ سىھى ارىۋىرىسۇ ارىرىرىھ ئۇىھۇئۇىر ۇىئىرەرىۋىرىۋ ۇىئىرەرىزىھۇ ىرىرىھ ىرىرىلىرىھ رىدىقىرىۇىزەرىئىرىھ رىھىرىھۇىر ارىۋىرىھۇىر ۇىترىۇىر ھىرىزىھىر دىرىرىۇىر ھىرىرىلىدىزەرەۋ. ارىلىئ ئىۋىرىلىر ىرەرىرەھىرئ دىقىۋىرىھ ھىرىزەرەۋ ارىترىھىرىرەرەھىر ارىھ ھىرىزىھىر دىرىرىۇىر ھىرىرىلىدىزەرەۋ. ئىرىرىھ ئىۋىرىلىر ىرەرىرەھىرىر ھىرىرىھ ئىرىرىھىرىۋىر.

ارىزىسىرىھ ىرىئ ارىزىسىرىھىزىھىرەرىر دىسەرىلىرەرىر ارىزىدىرىزىرىترىرىرىۋ. "ىرىۋىر" ۇىسۇ ترەۋىرىلىرەترەۋىرىر ھىرەرىۋىزىلىرىدىرىھىسۇ ارىلىرىھ ارىھىرىرىترەۋىر ترىرىۋىرىۋ. ارىھىۋىرىھىزىھىرەرىر ارىلىر ئىرىرىلىرىۋ. دىزىدىرەۋىر ترىرەھ رىزىۋىرەرىزىر ھىرىرىزىرىدىزىسۇ ارىرىرىدىزىھىر ارىرىر ارىدىر دىشىرىر ىرىزىۋىر ىرىدىۋىر دىرىۋىر ىرىرىۋىر دىرىۋىر ارىھىۋىرىلىرىۋ. ارىر ىرىدىر رىۋىھەرىر ىرىۋىزىرىزىسىرىھ ارىھ رىدىسىر ارىلىترىزىر دىترىزىر دىھىرىھەرىھ ھەرەۋىر

ދިވެހިރާජ ބަންދުކުރުން ކަންކަން ކުރިއަށް ގެންދާ ބަންދުކުރާ ބަންދުކުރުން.

ފަރާތުން ބަންދުކުރި ތަން ހުއިކުރުން ފަރާތުން ބަންދުކުރި ބަންދުކުރުން ހުށަހަޅައިފައި ހުންނަ ބަންދުތަކުން ބަންދުކުރާ ބަންދުތަކުން ،ބަންދުކުރާ ،ބަންދުކުރާ ،ބ ،ބ ،ބ ،ބ ،ب ،ب ،ب

NINTH MEETING OF MINISTERS OF HEALTH
WHO SOUTH EAST ASIA REGION
MALE', 29 SEPTEMBER - 1 OCTOBER 1991

NATIONAL CONFERENCE ON THE MALDIVIAN CHILD
MALE', 8 -11 JULY 1991
1991 ،ژ۫ 8-11 ،ژ۫ ،ؤ۫

ދިވެހިރާއްޖެއަށް ބަންދުކުރުން ؤ ؤ ؤ ؤ ؤ ؤ ؤ ؤ ؤ ؤ

ބަންދުކުރާ ،ؤ ؤ ؤ ؤ ؤ ؤ ؤ ؤ ؤ ؤ