ދިވެހި ڊائجسٹ

DHIVEHI DIGEST **62** 2016 ، 23

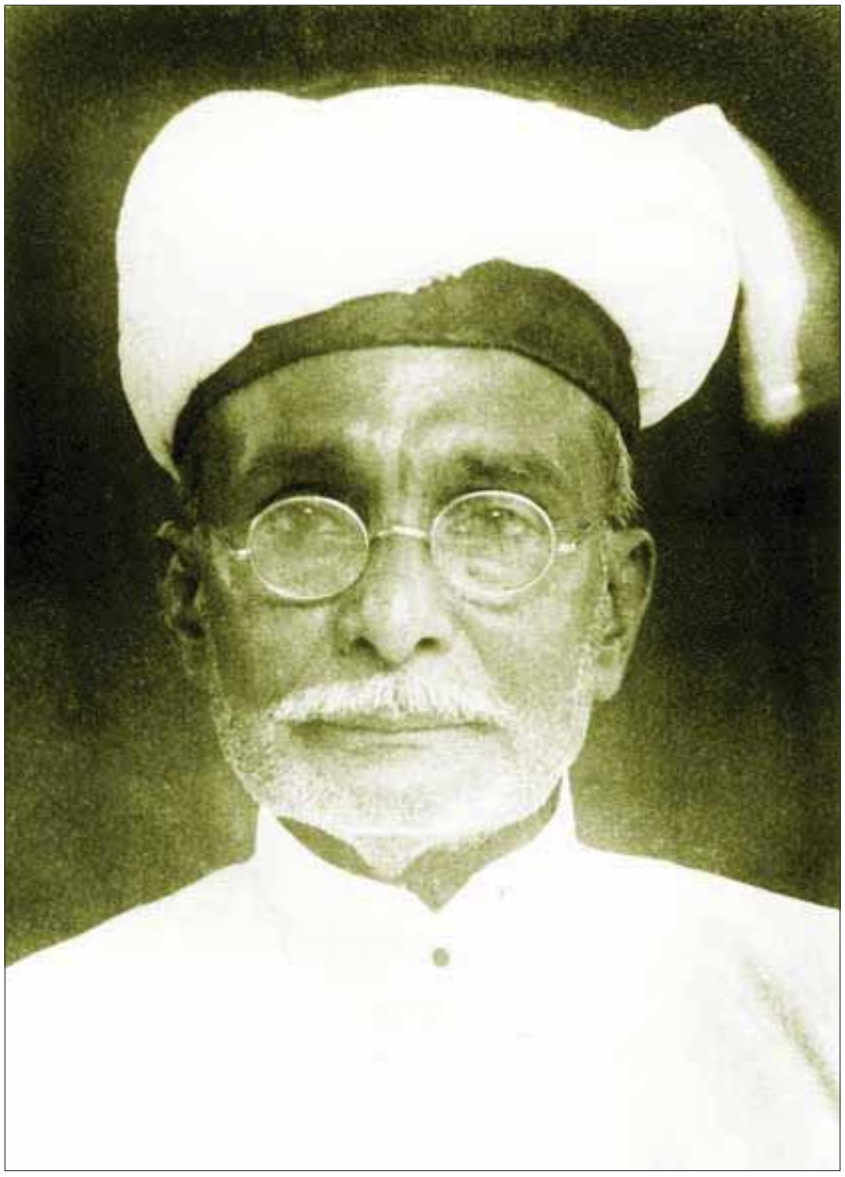

ދ ، ،

ދ ، ،

ދ ، ،

ދ ، ،

ދ ، ،

ދ ، ،

ؤ ، ،

ؤ ، ،

ؤ

ﷺ

ﷺ ؤﷺ ﷺ ﷺ ﷺ ﷺ ﷺ ﷺ ﷺ

ﷺ

ذُرُؤُسُرُتَرُمُوُسُامُ ثِرُؤُرِ ءَدُرِيَّ سُوَّهُ

زَدُدُرُتَهُرُسُرَيَّرُ رُسُوَّهُسُ ؟؟؟

ثَرُزُتَرُمُوُءَدُرِدُزُتَرُ ثَرُهُسُوُّوُسُ ؟؟؟

27 ژُهْنُرْدَىٖ 2016 رَيْبِرِىْ

ءَدُءَسِءً ھَدُهُتَرُحُبُسُرُحَرُسُ دِوَءَدِءَسِمٍ، ثَمُءَسُرُحُبِدُبُرَدُهُوً، ثِرُؤُرِءُسُؤُبِرَبُدَسُرًا ءَتَرَھَسُرُحُبِدُبُرَدُهُوً، ءَتَرِ ءَءُءِدُمُءَسُرُ ھَبُسُشُءُبُدُهُؤُسُ رِسُءَوُّھُّءُبُءُبُوُ. ءَسُّ ءَدُءَسِءً بُسُرُحُدُهُوٍ سُوُّءُرُبُوُ.

——— دُبَرَهُدَتُرُ ثَءِدُرُثِرُتِرُ ءِدُهُدُوِ بُءَبُدُبِرِسُءُھَءِسُّ ءُ ءُهُدُوَسُرَھَءِءُ كُّءُ سُرُؤُرُحُسِ ھَبُسُشُءُبُرُسُ دِوَءُدُمُءُرُبِرُ رُسُوُءُرُّءُ - ءِحُّسِ ءِبُرُّءُبُدُهُّءُءِ، بُءَبُدُبِرِسُءُھَءِسُّ ءُ ثَرُوَسُرَءُحُمُ كُّءُبُرُسُرُبُدُبَرِسِ ءِءُهُدُوُهُءُدُوُ؟

ثَءُوُّھُءُدَءِ ءَدُءَسِءً ثَرُسُرُسُوِدُءُدُوُ.

مُءُوُّمُءُبُرُمُءُءُ 900 وَبَرَبَرُ ھُّوَمُ ءَدُءَسِءُدُسُ ءُھَءُسُرُءُءُدُءُدُوُ. رُسُوُّ ھُّوَمُمُءَءُ ءَھَتَرُوُسُ ءُسُرُتَرِسِ كُّءُبُرُبُءَرُدُسُرُوُ. ءُبُءَدَرُ وَبَرَبُرُھُءُبُسُدُّءُرُبُءَدُءُ ثِرُءُسُ رُسُوُّءُبُرُمُءُءُ رَدَبُءُبُرُوُمُھُءَرِسِ، بُسُرُدُءُرَبَرُبُ ءُبُءُبِرُءُرُدُرُ ءُسُرُسَ سُرُؤُرُھُسِھُبُسُشُءُبُءُ ھَبُسُءُءُبَرِ ءَرُوُ. ءُءُھَرُسُ دِءَرَبَرُوُسُ ءُمُءَءُ ءُسُرُتَرِسِ كُّءُبُ بُءَبَرُدُسُرُوُ. ءُدُدُءُسُرُتَرُوَسُوُ ءُھُّبُرُبَءَدُءُ ھَبُسُشُءُبُرُسُءُ كُّءُبُرُءُءُدُءُبَءُسُءُ سُرُؤُرُھُسِءُبُرُسُءُ رِسُءُّسُرُرِسُءُّءُھُءُ ثَرُوَرُسُرُتَرُوَرَبَرُسُ دِرُّءُبَرُبُ ءَدُءَسِءً سُرُھَءَرُدُوُ. سُرَدَوُسُ سُرُؤُرُھُسِ ھَبُسُشُءُبُرُسُ وِءُبَءُدُسُرُءُسُرُّ ءُمُءُءُھَءِ دِرُّءُبَرُوُسُ ھَءَرَبَرُھُھَسِ ءَدُءَسِءُوُ. كُّءُبُرُبُّءُسُءُمُءُءُ ھُّوَمُسُءُبِرُءُسُ ءُءُءُبُءُبِءُدُّ بُرُءُءُدُّ، كُّءُبُرُبُّءُسُ ءَتَرَتَرُتَرُسُرُسُوُ. بُءَبُدُبِرِسُءُھَءِكُّءُتَرُوَسُرَھَءِ كُّءُبُرُبُّءُسُرَدُّءُبُرُسُ بِءَسُرُدُءُرَبَرُبُ ءُءُءُدُوُ. سُرَدَوُسُ ءُبُءَدَرُ رُءُھُسُرُءَبَرِسِ، ءُمُءُبُءُتَرُوُتَرُوَسُوُءُبَرُسُ بَءُدُبِرُءَ دَءُدُدُّءُمُ دِرُّءُبَرُسُ بَءُدُسُتَرُّءُءُ ھُّءُبَءُدُسُرُوُ. بَءُدُسُبِرُءُدُّ دِتَرُسُرُوُ، ءُّءُھُءُبَرُسُ دِءَبِءُھُّءُھَتَرُّءُدُءُءُسُ ءَھُّءُءُمُءَبُءُ ءَتَرِوُسُ دِءُّءَتَرُ بِءَمُسُرُدُھَتَرُءُءُدُءُ وُّءَبَءُدُوُ.

ءَدُءَسِءُءُ دِوُّءَبَءُدُءُءُسُ ءُسُّوُسُ ءُءِوُتَرُءُوُ بَرَسِءَءُوُّءَبَءُدُءُءُدُوُ. ءُمُءُءَءِ ءُمُءُءُءُءُتَرِ مُّءِبَرُءُوَسِ ثَءُسُءُوُّءُءُدُوُ. وِدُّ، بَءُسُبَءُدَسُءُءَءِ ھَتَرَءُبِ دَسُءُءَءُءُءُسُرُوُ. مُّءِبَرُھَءُءَءِءُسُ ءُبَءُسُ ثَرُسُءُءَسُوُسُءُءُدُوُ. دِءُمُءُھَءِ دِرُّءُبَرُوُسُ ھُّسُرُسُوَسِ، دُبَرَهُدَتُرُ ثَءِدُرُثَءُتَرُ ھُّءُبُءُسُ ثِرُؤُرِھَءُسُ ءِءُهُدُوُّءُءَءِوُّ ءِءُهُدُوُسُمُءَءُ

ތަނިން ؤ ؤ ؤ

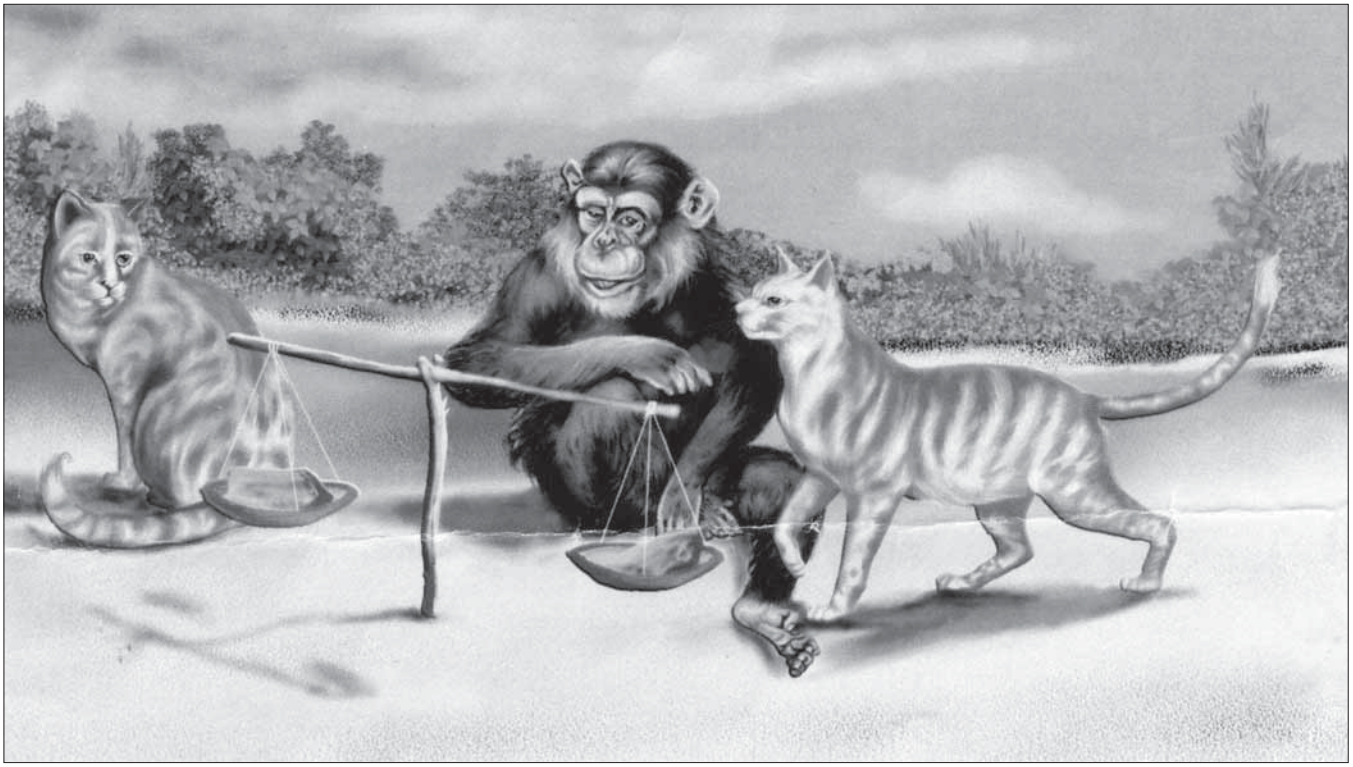

ދ.ވ.ؤ.ؤ.ؤ

ؤرؤ ؤمؤرؤ ؤرؤؤرؤ ؤرؤؤرؤ ؤرؤؤرؤ -1

ءَرِيسُوَدَهْدْدْرُدُ هَبِرَرَسْ دِه. ءَرِيهْدُ هَصْقْرَاللهْ دْبِرْقْ بِرِهْدْهْبِ قْرِمِسْبِسِهِ وْبُدْهْ "قِرِوْرِيَهِقْسُهْ" دَهِ وَّبِ دُسْبُسُوقْرِوَرُهْدْ.

دِبِهِ زِهْرَّوْ هَوَّمْوْوَرَّسْ دَهْسُوَرَهْدْبُدْ. هَهْرَبَسْ دِبِهِ هُسْدْبَرَسْدَبُدْدَبَسْوَّبِهْرْ هَسْهْصَهْرَبْ دِبَسْدْرَبْبُسِ هَبِرِ هُدْهَبَسْدْدْسْرُدْ.

هُسَّدُهُهْصَسِهْ وَبِهَوَّبْهْبْ دَسْدْرُهُهْرُدُ هِسُوَّبِهْوْ بَرَشِوَّرُهْبْ، دْبِرْقْ هَبُدَسِهً هَهْقَرْوْبْبْوَهْوَسْ وَبَهِدَهِ دِدُ 10 وَبَرَبَسْهْرَبَرْ بْبِرِسْدُوْ. بَرِيسُ دَهْدْدْرُدُهَبِرَبَسْ هُسَّدِرِهْدْهْبِ هِبِرَبَسْوْبْرْ بِسَرَبِسِهِ وْبُدُبْبْبِ هْقْرَوَرْ هُسَّ هَبُدَسِهً بَوَّوْبْبْبْرْهْبِوِهْدْ.

هُسَّ وِقَّبُدْبِوْبْدَهِ دِبِسِهِ وْبُدْهَبْدَهِ دِهْدْهْوَّبِهِ بْسْسَّبِ هُسَّقْبْهْوَبَهِدَهْ هَسْهَسَّبِهِ بَسْهَهْ قْبِهْوَبَهِدَهْ دْهَبَدْ. هَّبِبْ وَقَبَدْبِوْبْدَهْدَهِ دِبِسِهِ وْبُدْهَبْدُ هِدْهْوَّبِهِ بْسْسَّبْهْدُ. دِبِسِهِ وْبُدْهَبْدُ هِدْهَبَسْ بَهِبِبُدْبْدَهْدَهِ وَّبَسْهَهْدِهْوَّبِهِ هِسْبَرَهَبْ دْبِبْهِهَبْدْ هُسَّ هَبُدَسِهَبْ قْبِهْوِهْدْ. هَبُدَسِهَبْ وُسْبَرَسْدَهَبَسْ دِهَهْبَهْهَّدْدْ بَرْهْقَبْبْدْدُ بَرْهْقَبَّوْسُ هُبْدُهْدْ. هَبِرِ هُدْبَهِهْبَرْ قْبِهْسْقْبَرْوَسُوْدَهِسْ وَبَهِدَهِ هُسَّ هَبُدَسِهَبْ بَرَشِبَّسْهَبَرْ بَرْهْبَبَّوْ وَبَرَبَسْهَهْ هَبُدَسِهَبْ بَرْهْبَبَّوْ. هُوَّبَرَبَسْهَهْ هَبُدَسِهْ بَرْهْبَبَّبِ هَّقَبِهْدُ بَاسُهْصْبَرْبَرْدُ. سَرَدَوْسُ دِبَّبْدَوَّبِ سِهِهَبْ هَقَبَرْوْبْبْوَهْدْ. هَبِرِ هُبْبِبَّوَّبَرَبَسْهْ دَبَرْدْسْ بَبْقَبَّبْدَهِ وِهْدَوْسُهِدْدْ. هَبْقَرَاللهْ دْبِرْقْدُ دِوَّبَرَبَسْهَبْ، وِهْدْسْهَبَّهِ سِهِهَبْهْ هُهْبْبْقَبِهِسَدَ هُهِوْسُ قْبِهَبَرَبَسْهْوْبْدُ بَسِرَقْرَوْرْ "قِرِوْرِيَهِقْسُهْ" دَهِ سُّوِهِهْبْبْهْ سْبِسِدْبْبْدُ وِهْدْدْوْ.

بَرِيسُوَدَهْدْدْرُهَبِرَبَسْدْ دِبِقْبْبْهْهَهُهْهْدْبْسْوِهْدْوِسِهِوْبُدْبْدُ بَاوْبُوسُهَبُدَسِهْدُهَهْوَسِهِوْبُدْبْدُ. هَبُدَسِهَبْقْوَوْبْبْدُ دْبِرْقْدُ هِبِرَبَسْبَرْسِهِهَّهْدْ دِبِسِهِوْبُدْبْدُ هَقَبْدْ سَهْبْبَهَّبْدُ. هُبْسْهْقْوْبْدُ سِهِهَبْوْبُدْبْدُ دْبِرْقْدُ سِهِهَبْوْبُدْبْدُهْ وَبَرَبْهْوَبْوْدُ. دِبْسْدْقْبْسْبْوْ دْبِرْقْدُ سِهِهَبْوْبُدْبْدُ وِهْدْدْوْبَهِدَهْ هَّبِبْدَهْدْدْهَّوْبَهِدَهْ بَسِرَدْدْسْبْدُ. هُدْهْبْبْدَهِ هَبُدَسِهً هُهْدْهْبَرْبَسْهْوْبْدُ هَبُدْبْدُ وَبَرَبْهْوَبْدُ. دْبِرْقْدُ هِبِرَبَسْهْوْبْدُ دْبِرْقْدُ سِهِهَبْوْبُدْبْدُهْ وَبَرَبْهْوَبْدُ. دِبْسْدْقْبْسْبْوْ دْبِرْقْدُ سِهِهَبْوْبُدْبْدُهْ وِهْدْدْوْبَهِدَهْ هَّبِبْدَهْدْدْهَّوْبَهِدَهْ بَسِرَدْدْسْبْدُ. هُدْهْبْبْدَهِ هَبُدَسِهً هُهْدْهْبَرْبَسْهْوْبْدُ هَبُدْبْدُ وَبَرَبْهْوَبْدُ. دِبْسْدْقْبْسْبْوْ دْبِرْقْدُ سِهِهَبْوْبُدْبْدُهْ وِهْدْدْوْبَهِدَهْ هَّبِبْدَهْدْدْهَّوْبَهِدَهْ بَسِرَدْدْسْبْدُ. هُدْهْبْبْدَهِ هَبُدَسِهً هُهْدْهْبَرْبَسْهْوْبْدُ هَبُدْبْدُ وَبَرَبْهْوَبْدُ.

(دِبِهِهْدْبِهَّ هَبُدَسِهً) دْبِرَهَدَ *عبدالله مفيد* قْبِهْسْبْبِ دَقْبَرَسُّوْدُقَّبِهَّبِهْسْبْدُ. دْبِرَهَدَ هُبِ دَقْبَرَسُهْوْهْسُبِهْهَّدُ وِبِرْبْسْ دْهْبْدُ. دَرْبَرَسُّدُ هُبِ دَقْبَرَسُهْوْ دَبِبِقْبِهْهَّدْدُ. دَقْبَرَسُّدُ هُسْدْبْدَبْدَبْسْدُهْبْدَهِ هَبُدَسِهً هُهْهْدْبْدُ هُبْسْبْدْبْسْوْبْدُ رِدْسْبْدْبِهْبْ، دْبِرْقْدْسْبْبِ هُدْبْوَسُوَبْدْ دَقْبَرَسُّدُ هُسْدْبْدَبْدُ هْبِدْبْدَبْدُ قْبِهْبْوَبْدُ.

هَبُدَسِهَبْدْ دَقْبَرَسُّهَبْدْ وَقْبْوْبْدُهً قْبِهْسْهَبْبْدَهْدُهَبْدَهِ دْبِرْقْدُ هُهْدْبْدُ هُبْسْهَهُهْ قْبِهْوَبْدْ دَقْبَرَسُّهِدْسْ وَبِهْبَهْوَهِ سَهْبْبَّدُوَبِهً قْبِهْوَبِهْدُ. دْبِرْقْدْسْ بِرِهْوَبَهِدَهِ بَسُّهَدْدُ وَبِهً قْبِهْدُ.

هَبُدَسِهْدْ بَرْسَدَبَسْ دَسْبَرَسُّهْهَبْدْهَبْدُ. دِبَّبْدْ هُدْبْدْبْدْ 90 وَبَرَبَسْهَبْدَبَّ بَهِبِبُدْبَهِدَهً هَقَبْدْاللهْ دْبِرْقْبِهِ، هُسَّدُ دَقْبَرَسِهِ قْبِوَسُوَبْدْ هُسْدْدُهَّبْدْبْدَهً قْبِهْوَبْدُ. هَبِرِ هُسْدْدْقْبْدْبْدْقْبِدْبْدْدْ (هُسُوْبْدْدْدُهْ سْدْسْ) بْدْدْسْدْبْبِهْوَبْدُسُوْدُهْدُ.

دِبِهِهْدْدُ قْبِوَسْبَبْدْوَهْ بْبَّبْدَهِوَّبِ، دِبِهِ زِهْرَّوْهَوَّمْوْوَرَّسْ دَسُّهْبَدَهْبَّ قْبِسْبْوَدْدْسْدُ.

دِوَّبَرَبَ دِدْهَبْ قْبِسْبْوَوَّبْدْهَبْدْبْسْ سَهَهُهْوْبُسُ هُهْهْدُ. "قِرِوْرِيَهِقْسُهْ" دَهِ دُسْبُسُوقْ هَهُهْبِهِهْدَّ هُهُهْصْبْبْدْبْسْبْدْ هَهُهْصْبْبْدْبْسْبْدْ بِبْدْهَوَّبِهْدْ دْبِبْهْوَبِهْدْ هَبُدَسِهً دِبْبَّبْدَبَّ، قْبِوْبِبَّهُهْدْدُ دَسْبَرَبَسْ وْبِبْبْدْبْهْوِ هُهْدْبْدْبْدْ بْبْدْبْدْ قْبِوْبِبَّهُهْدْدُ هَبُدَسِهً دِبْبَّبْدَبَّ، هَبُدَسِهْدْ هُبَبْدْقْبِبْ هُدْهْبَرْ بْبْدْدْ.

بْدْدْسْدْ هُوَّبَرَبَسْهْوْبْدُ هُوَّبَرَبَسْهْوْبْدُ بْبْدْبْدْ هَبُدَسِهً دِبْبَّبْدَبَّ، هُوَّبَرَبَسْهْوْبْدُ هَبُدَسِهً هُهْدْهْبَرْ

ﷺ ﷺ ﷺ

ﷺ ﷺ ﷺ

بسم الله الرحمن الرحيم

ذهب الربيع ؤ
ح ؤ ز مدؤ ؤ ؤ

ألأستاذ مأمون عبد القيوم ؤ ذهبه هدؤ ذهبه وهوهه ؤ سلام ؤ ؤ ؤ
ؤ ؤ ؤ

[illegible]

[illegible]

[illegible]

3

حسن وحيد ، محمد امين ، ابراهيم ناصر ، مأمون عبد القيوم

[illegible]

رئيس الجمهورية

ابراهيم ناصر

[illegible]

محمد امين ، ابراهيم ناصر ، مأمون عبد القيوم

[illegible]

[illegible]

12

2016 ؛ 23 62 - DHIVEHI DIGEST ދ.ڈ.ڈ.ڈ

[illegible]

[illegible]

[illegible]

[illegible]

[illegible]

[illegible]

[illegible]

[illegible]

[illegible]

16

2016 ؛ 23 62 - DHIVEHI DIGEST ދ ژ ۷ ۷ ۷

[illegible]

[illegible]

[illegible]

محمد أمين ، ناظر ، نسب ، ابراهيم ، حكم ، تنفيذ ، اعلان ، محمد امين ، عدالت ، حاضر ، غائب ، جواب ، دعوى ، معافى ، حكم ، تنفيذ ، محمد امين ، حال ، محمد امين ، عدالت ، حاضر ، غائب ، محمد امين ، 48 ، محمد امين ، ابراهيم ، خاص ، محمد امين ، ابراهيم ، محمد امين ، ابراهيم

[illegible]

[illegible]

[illegible]

[illegible]

[illegible]

[illegible]

[illegible]

ؤثؤوثؤثؤثؤ

ثؤؤثثؤثؤثؤثؤثؤثؤ - 3

ذَمِيدَمِوً رَدَ دِسُومْرُىْ ئُسُسُوثْرُوً دِمِ مِسْوَسَرِمْدُوْ. دِمِمْدُىْ ؤُمَرَمَدَهَمِ ئُسُسُوثْرُوَمِ،
"ثْرُوْسِءَمِعْسُوهْ" ئُ 49 وَسَرَمَثَرْدَىْ. ثْرُوَسَرَهَمِ 61 ئَمُوْ. دِمِ مِسْوَسَرَهَمُوْ. دِهَمِ دِئُسُسُوثْرُوً
"ثْرُوْسِءَمِعْسُوهْ" ئُ 62 وَسَرَ مَثَرْدَىْ. سِرْسُسُرَدَسْ ثَرُوًّسُرُوً مَثِرُوْسُ مَثَرَثَرَسُسْسُوْ.
ثْرُوْسِرَّمُوْعْ ئُ وِمَرُوًّىْ مُسَرَّمِدِسَّىْ دَمْدُوْدَّمُوْ سُمُثَرُوَّمُوْعْ ؤُءُسْسَرْ، مَوْثْرُوْبَسِدْ بُسَمِسْ
دَسِسُىْ دِمِمْمُوْدَّسْثَرَمِ مُعْؤُءُسْىْ دَسَمُسَوْ ؤُسِسَدَسُمُسُسُسُرَدَسْ سْرُؤُسُمُوْ. — (ءِ.ب)

ثْرُسْ مَمِدَّ مُسَرَءُثَمُ سْرُثَرُمُوْ. مَمُمُؤُسَرَسْرُ سَّءِسُ مَسُوَّىْ سِوْثْرُوَمِ مُسْسَرْسِ وِسِ مَسُوَّ
سَدَسُوْ. ثْرُسْ سِؤُمِىْسْ مَمِدَّ مُسَرْسِ مُمُ مُمُوْ وِسِمَسُوَّسَدَسُوْ. ثْرُسْثَءُسِ مَسَّسُدُوْ. مُسَدَسُ
ئَثَرَوَسِ مُدِرُسْسُوْ. دِسَدَسْ مُءُمَسَءُسِ دَسِسُءُّسْ سُمُثَرُوِءُمَىِ دُؤُمُمِشُوسْ دُثَرُوُسِسُءُسْ سَدَ
مُمُءُمَسْ ثْرُسِوْثْ وِمُدُوْ. مُمُسِوْثْ وَّمُوَسْ ثَءُسِ ؤُسِءِمَّسْ ئُئَمُوْ. سَسُسْ سِوْثْ ئُمُوِمُثَءُمَّ،
ئُمُوْسُدِسَسُ مَمِسُ ؤُسِءِمَّسُئُئَمِ ثْرُسْسُوِدَّ مُدِرَّمَسْ مُسِوْثْ مَسُمُسَّ وِمُثَرُمُوَسِمُوْ. دِسَسْمَوَسُ
سُسْدُ سِوْثْمَسُسْ سُءُسَوَّسِ ثَمُمُسُسْ سَءُسَّسُسْ سَدَثَءُمُسُوِمُوْ. دِوُسُ وَّءُهَسءُّسِ دَسِسُءُّسُىْ
بِسُدَمُءُسُوْ. مُثَرُوَسُوَسُىْ ؤُسِءِمَّسْ دَسِسُءُّسَسِ، وَسْءُّسَسَمِوَسُسْ ثَمُمُوًّؤُمِ سُسْسَرَوً ثَسَسَوَسْثَرُىْ
بُسَمِسْ بَوَّبُسُمُثَرْسُوْ.

"وَّءُثَرُوَسُىْ" سِسُىَدْسْمَمِىُّمَّمِ، سُمُوْسُىْمُ

سِمُسْمُىِسْسَسْ دِمَسِسُسُسَسِ "وَّءُثَرُوَسُىْ" ئُ مَّىِسِ مَؤْبِسُثُوْ. دِثَرُوَسُىْ سِسُىَدْسْ مَمِىُّمَّمِ
سُمُوْسُىْمُ. مُسَدَسُ وَّءُثَرُوَسُىْ ؤُسُسْ ئُمُىْ مَّىِسِ وَّءُهَّسْ مِمُىْ وَّسَسَوَّءُسُ وِمُثَرُّسِ وِمُسِدَّ دَوَثُمُسْ سُؤَّسُمُوْ.
مَؤْمَدِدِسْ مِوْءُسِدَّ ثْرِسِدَّسَّ سِمُثُىْ ئُمُىْ مَّىِسِ مَوَسَّسِوْ 1343 سِدْسُّسْ 06 وَسَ ثْرُوَسُمُوْ. دِوَّءُسْ
1925 دَّسِمُوْ 31 وَسَ ثْرُوَسُمُوْ. دِوُءُمَىِ مُمُمْسِمَمِىَمِ مُّمْ ثْرُسَسِءُسْ مُمُسَسِءِ دُءِسْ سُمِىُىْ
ثْرُمَسُمُوْ. مَوْثْرُوْدَءِثْرُ ثْرِثْرُمَسْ مُمُوُسُ ثَءِسُوْدُمُسْمِ سُسْدُ سَدُمُوُسُ سُسُمُوْسُسْدَىْ ثَرُسُوُىْسْ
ثْرُمَسُمُوْ. مَوْثْرُوْدَءِثْرُ سِوَّءُ مُسْدُ ثَرُسِدَ دُبَسُمُسُسُوْ. وَّءُّمُسْسَسْوُسُ سْرُسُسْسْ سَسْمَسُ
سُسَمُوَّءُمِ مُمُسْوُسُسْ ءُءَسْ سُسُسُسَسْمَسُوُسُ سُسَمُوَمُوْ. وَّءُّمُسْسَسِ ءُءِ دُسُءِدُسْسُوْ.

ކަމުގައި ވިސްކުރުމަކަށް ތިން ވަކަށް ބަދަލުކުރެވުނު. ހުރިހާ ދިވެހިންގެ ﷺ ﷺ ﷺ

ڈبڑاڈفڈ ڈڑ ڈڑڈڑڈڈ ڈچ

(ڈشڈڑڑڈ ڈڈ. ڈبڑاڈفڈ ڈڑ)

ڈڑڈڑڈڑ ڑڑڈڈ ڈڑڈڈ

(ڈڑڈڑڈڑ ڑڑڈڈ ڑڑڑڈڈ)

ڈڈڈڑڑڑڈ ڑڑڈڈڈ ڈڑڈڑ ڑڑڑڈڈ ڑڑڈڑڈڈ ڑڑڈڑڈڈ ڑڑڑڈ. ڈڑڈ ڈڈڈڑڈڑڈ ڈڑڈڈ ڈڑڈڑڈڑ ڑڑڈڑڈڑ ڑڑڈڑڈڑ. ڈڑڑڑڑڑڑڑڑڑ ڑڑڑڑڑڑڑڑڑ

އިންތެރެއިން އިންގެން ؤދުވަންދެ ކުރިން ކުރިން ؤދުވަންދ ؤ ؤ ؤ

އިބްރާހީމް ދިވެހިން ތަންތަން ކުރުމުގެ ކުރިން

ބުރާސްދ ބަންދުކުރުމުގައި ހުންނަ ބާ، ދިވެހިންގެ ކުރިން ބަންދުކުރުން ކަންކަން ކުރެވެން ވެދާނެ ކަން ބަލައިދިން ބަންދުކުރުން ،ދ ،ؤ ،ؤ ،ؤ

ދާބﷺ ތެރެއަށް ކުރިން ކުރެވﷺ. ބަންދުކުރﷺ ތަންތަން ﷺ ﷺ ﷺ

ދިވެހިރާජ්‌ජެއަށް ތެރެއިން 1999 ވަނަ سنة ވެސް، ބެހެއްދެވި 18 ވަނަ ކުރިން ކުރިން ކުރިން. ބ. ، ، ،

ތަރުތީބުން ކަންކަން ކުރުމުގެ ހިންދަރުން، ކަނބުރަކު ؤދާ ؤދާ ؤދާ ؤ ؤ ؤ

ފެންވަރު ބަންދުކުރާ ތަފާތުވެދިއުން ފާހަގަ ކުރެވުނުތަ ހަމަ ކެއްކުން ކަންކަން ބަދަލުވާ ތަން ދިވެހިން ހަނދާންކުރަން ބާއްވަން ބަލައިގެންނެވެ. ބަންދުކުރާ ތަफާތުވެ ދިއުން ހަމަ ކުރިން ބަންދުކުރާ ތަފާތުވެ ދިއުން ހަމަ ކުރަން ބާއްވަން.

ހުސައިން ފާހިރު ކުރިން ދިވެހިން - ކ.ބ.ދ.ކ ، ބ.ދ.ކ ، ދ.ބ.ދ.ކ ، ދ.ބ.ދ.ކ ، ، ،

ﷺ ١٣٢٨ ﷺ ﷺ ﷺ

ދިވެހިރާއްޖެ ހިސާބުން ބ ،ؤ ،ؤ ،ؤ

ڊسمبر (2016) ذکوة ۾ اڳوڻي سرڪار طرفان ڏنل وعدن مطابق ڪم ڪرڻ لاءِ ڪميٽي قائم ڪئي وئي. اهڙي ڪميٽي ٻيٽن ۾ ڪم ڪرڻ لاءِ ڪم ڪرڻ جي طريقيڪار تي ڪم ڪري رهي آهي. اهڙي طريقيڪار ۾ ٻيٽن ۾ ڪم ڪرڻ لاءِ ڪم ڪرڻ جي طريقيڪار تي ڪم ڪري رهي آهي. طريقيڪار ۾ ٻيٽن ۾ ڪم ڪرڻ لاءِ ڪم ڪرڻ جي طريقيڪار تي ڪم ڪري رهي آهي. ڪميٽي

ހއ - ދިވެހިރާއްޖެއިން ބަހުން ކުރާ ފަރާތްތަކުން

ތެރެއިން ބާއްވާ ވަކި ވަރުގެ ބަދަލުތަކުން ކުރެހިގެން ކުރިން ބަދަލުކުރެވިފައިވާ ކުރިން ބަދަލުކުރެވިފައިވާ ބަދަލުތަކުން ބަދަލުކުރެވިގެން ދިވެހިރާއްޖެ ބިން ދިރިއުސްކުރާ ބިން ހިންގުމުގެ ދަންނަވަން ބާރުން ދިވެހިރާއްޖެ ބިން ދިރިއުސްކުރާ ބިން ހިންގުމުގެ ދަންނަވަން ބާރުން 289 ބަދަލު.

223 ބަދަލު ދިވެހި ރާއްޖެން ބާހަކުން ކުރެވިފައިވާ. 224 ން 289 ތަކަށްވެސް ދިވެހި ރައްޔިތުން ދިވެހިންނެވެ.

		ބ	ބ
.224	خديجة ابوبكر ح. ދިވެހިންނެވެ	-	1
.225	صفية ابراهيم ح. ދިވެހިންނެވެ	-	1
.226	سعيدة يوسف ح. ދިވެހިންނެވެ	-	1
.227	فريشه حسين ح. ދިވެހިންނެވެ	-	1
.228	ފާތިމަ ހ. ވަމެދު	-	5
.229	علي ބ. ބަންދު	-	5
.230	عائشة ބ. ބަންދު	-	5
.231	ފާތިމަ آمنة ބ. ބަންދު	-	5
.232	يوسف ބ. ބަންދު	-	10
.233	عابدة ބ. ހ. ހުސެއިން	-	10
.234	مريم ނ ހ. ބ. ބަހަން	-	2
.235	عائشة ނ ބ. ބ. ބ. ؟	-	1
.236	عائشة ނ ބ. ބ. ؟	50	-
.237	سعدية ބ. ؟	50	-
.238	؟ ؟ ؟ ؟	-	1
.239	مريم ؟ ؟ ؟	-	1
.240	زينب ؟ ؟ ؟	-	1
.241	؟ ؟ ؟ ؟	-	1
.242	؟ ؟ ؟ ؟	-	1
.243	عائشة ؟ ؟ ؟	-	2
.244	؟ ؟ ؟ ؟	-	10
.245	عائشة ؟ ؟	-	1
.246	؟ ؟ ؟ ؟	50	-
.247	؟ ؟	-	1
.248	حسن ؟ علي ح. ؟	-	10
.249	شريف ؟	-	2
.250	عمرزاهر ح. ؟	-	1
.251	فاطمة ؟ ح.ه. ؟	-	1

		؟	؟
.252	مريم ؟	-	5
.253	سمرة ؟	-	2
.254	؟ آمنة ؟	-	1
.255	فاطمة ؟ ؟	-	1
.256	؟ ؟	-	1
.257	شمس النشاء	-	2
.258	؟ ؟	-	5
.259	؟ ؟	-	5
.260	؟ فاطمة ؟	-	5
.261	؟ ؟	-	3
.262	سعيدة	-	3
.263	قدينة	-	3
.264	؟ ؟	-	1
.265	؟ ؟	-	1
.266	جابرة ؟	-	1
.267	سكينة ؟	-	1
.268	؟ ؟	-	2
.269	آمنة ؟ ؟	-	1
.270	عائشة ؟ ؟	-	1
.271	آمنة ؟ ؟	-	1
.272	؟ ؟	-	1
.273	؟ ؟	-	5
.274	؟ ؟	-	3
.275	سعيدة ؟ ؟	-	2
.276	فاطمة جليل ح. ؟	-	1
.277	لطيفة جليل ح. ؟	-	1
.278	مريم ؟ ؟	-	1
.279	؟ ؟	-	1

.280	زهيرة ءبررهوگۇ	50	-
.281	ھۇمەدەسىنا ءيدىگۇ	-	1
.282	جميلە سىئاۋسۇقىزۇ	50	-
.283	نسيمة سىئاۋسۇقىزۇ	50	-
.284	ھەۋەئۇزەھەر	50	-

.285	آمنة قۇشۇھەزۇگۇ	-	1
.286	ئاھۇقەر قەھۋەزىگۇ	-	3
.287	ئاھۇگۇۋۇز ھەۋۇگۇ	-	1
.288	شىئىنە ئاھۇئەۋىگۇ	-	1
.289	مريم ۋۇز ئاھۇئەۋىگۇ	-	1

ۋەمىسۇئۇدىۋىسۇھەئۇ دەمىدەمىشىرەدۇۋسۇ ھەۋشۇۋىسىشۇگۇۋەمىدىس شۇۋشىئەدەش قىرىدۇۋ. ھۇقۇۋسۇۋەز ۋىقىشىھۇئۇدۇسۇۋەئەمىۋ دەرەئە -/60 ئىزىۋگە (قۇۋۋەئەش ھۇشۇئ -/2 ئە) ھۇۋ. ئەئىھۇئۇدىۋىقىھۇئ دۇسۇۋەئەمىۋ -/40 ئە. ھۇۋ. ئاۋئەمىۋھەئەش -/60 ئە. ھەۋەئەمىۋھەئەش -/80 ئە. ھۇۋ. ۋىۋگە ئىزىۋگەئەئەش ھىرىۋ ئەشھەۋۋىئەئاۋسۇ ھۇقۇھۇۋ **ھەشۇئۇقۇۋەئەگەدۇقىرىۋ** ۋەئەشھەۋۋەھەئاۋ. ھەۋىۋ ھەھۇئەئەش ۋىسۇھەۋۋىشۇقۇھۇۋىسۇدە.....

دىۋىسۇھەۋۇئەمىۋگە ۋىسۇھەۋۋىش دىۋىئەقىرىئەئەئە شۇمىۋھەۋگىشھۇ. مىۋھەۋگىس، ھەھەۋۋىشۇ دىسىدىسىشىئاۋۋىئەمىۋگە قىئىرىشىگەمە قىئىرىشۇ ھەئۇۋىۋۇ ھەھەۋۋىشۇ • دىۋىسۇھەۋۇ 203 ئەمە ۋۇۋىشش ۋىۋھەگەۋۋىئەمىش ھۇۋىس 12 ھەۋۋىشۇ سىۋۋىئەمە -/24 ئە. قىۋھىئاۋۋىۋھۇ. ئىئۇۋىئەمىۋ، ۋۇۋىھەمىۋھۇۋىۋۋىۋۋىۋ گەس ھىۋ ئەمىۋسۇ ابوبكرابراهيم ھۇۋ. ھەشگە ھۇۋىس ھەشگۇ ئاۋئەئىرىشگەمە قىرىئەئەگەمە ۋىئەۋىۋەسۇۋىۋگە ھەشگۇ ھەھۇۋىگەمە دەشۇۋىئەشۇۋسۇ ۋىۋۋىرىشۇ ھەمىئەۋۋەھۇۋ سىۋۋىش ھەھىئەۋگەۋىۋىئەئەمىۋگە ھەۋۋىئەۋ. ھەۋىئەش -/2 ئە. ۋىۋىش ھىۋىۋۋىقىۋۋىئەۋىشۇ. • 144 ئەمە ھۇۋىس ۋىۋۋىئەۋۋىۋىئەئەمىۋگە ۋىئىۋگەئەئەئەۋىۋ عبدالرحمن قىشۇدەئەئە ھەشگۇئەمىۋگە ئەشۇۋھەۋۋىئەش 1/07 قىۋھىئاۋۋىۋھۇ. ھەمە ھۇۋىۋۋە ھەشگەش ۋىھەشۇۋىئەۋۋ. دىۋىۋۋە ۋىۋىۋىئەۋھەۋۋىۋ ھەشۇۋىئەۋىۋىئەش ئەۋىۋھەۋۋىئەش ئەۋىۋھەۋۋىئەۋ ئە.ۋ.ئە. ئەسۇھىۋھەۋۋىئەش ئەشگەمەۋىس ھەشگەمەۋۋ. 148 ئەمە 1/07 قىۋھىئاۋۋىش ھۇۋىس ۋىۋىۋىئەۋھەۋۋىۋ ھىسۇھەۋگىۋىۋىئەش ۋىسۇھەۋۋىۋ ئاۋىۋھەۋگە دىۋىئەگە ھەۋۋىھۇگە احمدناشد (ئە.ۋ.ئە. ناشد) ھۇۋ. قىئىرىشگەمە ئىۋىۋەھۇئەۋىۋىش ھەۋىۋۋەۋىشھە ۋىۋىھەۋۋىشۇ؟

ھەھەئۇھەۋىۋىۋىش ۋەمىسۇئۇئەھۇش ھىۋىۋدىۋىشۇ دىۋىسۇھەۋ ئىۋىۋىۋىئەش ھەۋۋىسىۋىش ئاۋىھۇئىۋۋ. ىۋھەشھىۋۋ. دى ۋىسۇھەۋ ئۇىىۋەمە ھە! ھەىۋىشۇ ھەھۇۋە دەشۇد دەمە ئەۋە ئەۋە دەۋۋىسۇ دىھۇھۇ ۋىۋىۋىشۇ ھەھەئۇھەۋىۋىۋىش ۋەمىسۇئۇئەھۇش ھىۋىۋەمە ھە! ھەىۋىشۇ ھەھۇۋە دەشۇد دەمە ھەمىۋىۋىۋەمە - ىەسۇۋىشھەۋىسۇشھە! ۋىۋىۋەھۇ ھەشۇئەۋىۋىۋەھە ۋىۋىۋۋ، ھەىەش ھەۋىىشۇۋىسۇ ئاىىشھۇىىۋھۇ ھەىۋئەۋەۋگە ھىۋىسۇسۇئاىىشھۇىش ھەۋىۋ. ئۇىىۋھەھەئۇھەۋ، ۋىۋىۋىشۇۋ ھەشۇئەھەۋ ئۇىىۋگەىىۋھە ۋىۋىشىشۇىىۋ ۋىسۇھەھەشھەۋىۋھۇ.

• دىۋىسۇھەۋۇئەمىۋگەۋىش ھەھەئۇھەۋىۋىۋىش ھەشۇئىسۇۋەمىسۇ ۋىھۇگەۋەمىۋ ابراهيم ناصر ئ ئاىىشھەش گەۋىمىش -/1000 ئە. گەمە • ابراهيم ناصر ئ ئاىىشھەش ۋىۋىئەمىش -/500 ئە. ھۇۋ. • -/300 ئە. ۋىۋىۋەمىۋ موسىابراهيم ۋىۋىۋ ھەىىۋىۋ ابراهيم ديدى - محمداسمعيل ديدى ئ ھىشۇۋىۋىۋىۋىۋىۋ. • -/200 ئە. ۋىۋىۋەمىۋ ھەۋىۋ محمامين ئ ھەھۇۋۋەۋۋ ۋىۋىش ىىسىۋەۋىشۇىۋ جنس اللطيف شۇئروح شۇۋ. • ۋەمىھەئاىشۇۋىشىگەمە • ھ. ھەھۇۋىۋىۋىئەمىش -/150 ئە. ۋىۋىئاۋىۋ. ۋىشھەۋۋىىۋىۋىۋىۋىۋىۋىۋ • ۋىۋھ حسن ۋىىىگەمە • ھەمە عبدالجليل گەمە • ھەىىۋ محمود ھۇۋىس، ئاىىشھەۋۋىئەئە -/101 ئە. ۋىۋىئاۋىۋ. ىەۋ ۋەمىۋىۋىۋىۋىۋىۋىۋىۋ • ھەۋىۋىۋىۋىۋىۋىۋىۋىۋىۋ • ھەۋىۋ يوسف ئاھۇگەۋىگەمە • ھەىش حسين ئاىەھەۋىۋىۋىۋىۋ ىىۋىشۇۋ. ھەمە -/101 ئە. ۋىۋىئاۋىۋ ۋىسۇھەۋۋىۋىشۇ.

• دىۋىسۇھەۋۇئەمىۋ ۋىۋىش ھەشۇىىۋىۋىۋىۋىۋىۋ. ھەۋ ىىۋىشىۋ -/100 ئىزىۋگە ۋىۋىۋ 12 ۋىۋىۋەۋىۋىۋىۋىۋ. ھەشۇىىۋىۋ ئەۋىش، سىۋىۋىئەش ھەۋىۋىۋىۋ ھەۋىۋىۋىۋىش ھەشۇىۋىۋىۋىۋ ئەمىسۇىۋىۋىۋىۋىۋ ئاىىشۇگەۋىۋ. -/100 ئە.

ؤرمُنامو • ڈبرَسْمُدْ زکریا حسین ںَمْڈَڤْرْ • ر.ف. مَهْڈْڤِرَڤَر • ص. س. الاستاذ ابراهیم شهاب • ه. مَهْڈْڤِرَڤَر • ى.ه. مَهْڈْڤِرَڤَر • ھْبْرِسِڈْ ابراهیم دیدی ڤِرَڤَر • ھْبْرِسِڈْ ابراهیم دیدی • ح. مَهْڈْڤِرَڤَر • ھ. مَهْڈْڤِرَڤَر • موسی ابراهیم دیدی ؤمْڈَ سَمْسُ • و. مَهْڈْڤِرَڤَر حِ 11 ڤَرَڤَمُوْ.

حقیقت ڤَسِ حقیقت مَنْڤُ. دِجِرِمْسْڤِرِمَرْدْسْڤَرِمْ رَسڤَرَسْرْمَڤُوْسْ مَسْمَسِ ڤْرَوَرْسْڤُسْ "ڤَرِمِسُ" ؤ رَسڤَرَسْمَوَںَمُوْ. "ڤَرِمِسُ" مَرَڤِسُھَوَڤِںَںْڤُوْسِ 25 سُڤْھُؤْدَھَر 1960 وِمَڤِرْمَوَڤْرَوَرْمُوْ. ح.ح.ف. ڤَدْمِمْمَڤَ مِسْ سْرَڤَ سْرْرَمُؤْںَڈَمُوَمِ دَسُھْڈْڤُوْںِمَڈَ ؤِھَوَںَمَڈَ رَڤَڤْرُوَڤَمِدَمِ، سَوَںَںَڤَڤَڤْڤَزَسْڤَ ؤْسْڤَرَ ڤَمَرَدْ سَسِڤْرَ دَسِںَمُوْ. ڤْرَمَوَدَ سْرْسُھْسْرْںَمِ "وِمَڤَڤْرِدِمَڤَ" ںَ ؤَمَؤْڈَوَسْ سَوَںَںَڤْرُںَ سَوَںَںَڤْرُںَ ڤَڤْڤَزَسْڤَمِسْ ڤَڤْڤَںَسْرُںْسْرُوْ. ڤَرَسْ سْرْسُھْڤَڤْڤَںَرَدْسْرُںْسْڤِرِمَمِ ڈَڤَرْسْ ؤْسْڤْرِمِڈَںَںَوَمُوْ. سَوَںَںَڤْرُںَ ڤَڤْڤَزَسْڤِرِمَوَمِ ؤْڤْرَوَسُھَوَرْ ؤْسْڤُرَسَوَںَرْ ڤَڤْڤَںَمِ ؤْسْڤْرِمِڈَںَ ڤَڤْڤَزَسْڤَںَوُ. سْرْرَمِ، ڤَڤْڤُںَدَسَھْںَھُںَ ؤْسْڤُدِسُھْڤَزَںَمِ، ؤْسْڤْرِمِڈَںَ عباس ابراهیم ؤُوْ. ؤْڤْرَوَسُھَوَرْ مَںَڈَسِںَمِ ںَسْڤْرْسْ وَڤِرْڤُرْمَؤْمَڈَدْ ؤْڤِرُںَ ںَمِھَںَسْمَؤْںَڈَمِ، ؤْسْڤْرْرَوَرْسْ "وِمَڤَڤْرِدِمَڤَ"سْ ںَھْمَسْ ؤِسُھْسُسْسُوْ ڤِرَؤْڤِرَمِ مَںَڈَسِںَ "ڤَرِمِسُ"مَسْ ںَھْمَسْ ؤِسُھْسُسْسُوْ ڤِرَؤْڤْڤَ دِرَںَدُوْ.

ڤْرَوَسُھَوَںَمِ مَھْڈْدَسُھْمَوَمِںَ ڤْرَوَسُھَوَںَوُ. "ڤَرِمِسُ" سَوَںَںَڤْرُںَؤُںَمِسْ ھْڈْرْںَمِوُسُ ںَرَسُھْدِڈُھْںَںَدَرَںَوُ. مَھْڈْدَرْمُسَڤَمِ ؤِسِںَسُ سَوَںَںَڤَ ڤْرْںَںَسْ ؤْسْڈَھْڈْدَسُھْںَھُھْ ںَںَھْمُ عباس ںَ ھَھْڤَ ابراهیم دَسِںَڤْرْسْدَسِںَ ؤِسُھُوْرْسْںَرَوَمِںَسْ ڈَڤَرْسْ ھَھْمَںَرَھْمِؤْسْںَوُ. ڈَڤَرْسْرْمَسْدَسْںَ "ڤْرْسْھْ"مَںَ ؤْدِرْسْںَ ںَرَھْمِؤْسْںَ دَڤْڤِرُسُںَ ؤْمْ ںُمِںَ ؤُوْ. دِجِرِسُھْھُوَھْ مَںَڈَسِںَشْںِوُسُ "ڤَرِمِسُ" سْرْرَسْںَوُ.

ؤْڤْرَوَسُھَوَںَمِ عباس ابراهیم مَںَ، ؤْڤِرُسُھَوَڤِڈَ مَڤَڤَںَمَوَدَسْ ںَڈَسِںَںَرَڤَںَوَدَسْ "ڤْرِسِمْںَںَزَھَمْ"ںَ ھُںَڈَمِ ؤْںَھْمَوَدَسْ ؤَ خبر مَوْھْ ھْڈْوَڤِڈَ ابراهیم ناصر مَڤَڤَمِ ؤْسْڤَںَ نائب ابراهیم رشید مَںَرَںَمِ ڤَرْسْمَوَدَسْ ںَسْڤْرِوِ ؤْھْڈَںَسْںَ ؤْسْڤْرَمَںَسُ ؤْمْھْڈَںَںَوُ. ںَڈَسَںَ، مَھَڤَںَؤْمْھْںَھْڈَمَںَسْ ؤْسْمَسَؤْمْھَڈَںَسْ سْرَڈَمُوْ.... – (ه.ب.)

ڈَڤَرْسْ ؤْسْڤْرِمِڈَںَ عباس ابراهیم ؤَمِ مَسْمِںَسْمَڤْرْسْ - ؤْھْڈَںَسْںَ ڤْرَمَوَدَڤَرِمَسْمَڤْرْسْمَؤْںَ ؤْسْڤْرِمِڈَںَںَمِ

دِڤْھُڤْرْمُ رُںَسْںَ بَرَھَڈَ – (ه.ب.)

35

1- فريدة غزالدين (ﷺ ﷺ ﷺ) 2- عبدالله كمالدين (ﷺ ﷺ ﷺ) 3- عبدالله ديدى) 4- فاطمة سعيد 5- محمد جميل ديدى 6- مريم جميل 7- عائشة جميل
8- مريم سعيد 9- ابراهيم شهاب (ﷺ ﷺ ﷺ عبدالله ديدى) ﷺ ﷺ ﷺ حسين ديدى) ﷺ ﷺ ﷺ