ދިވެހި ڊائجسٹ

DHIVEHI DIGEST **93** 2016 ﷺ 27

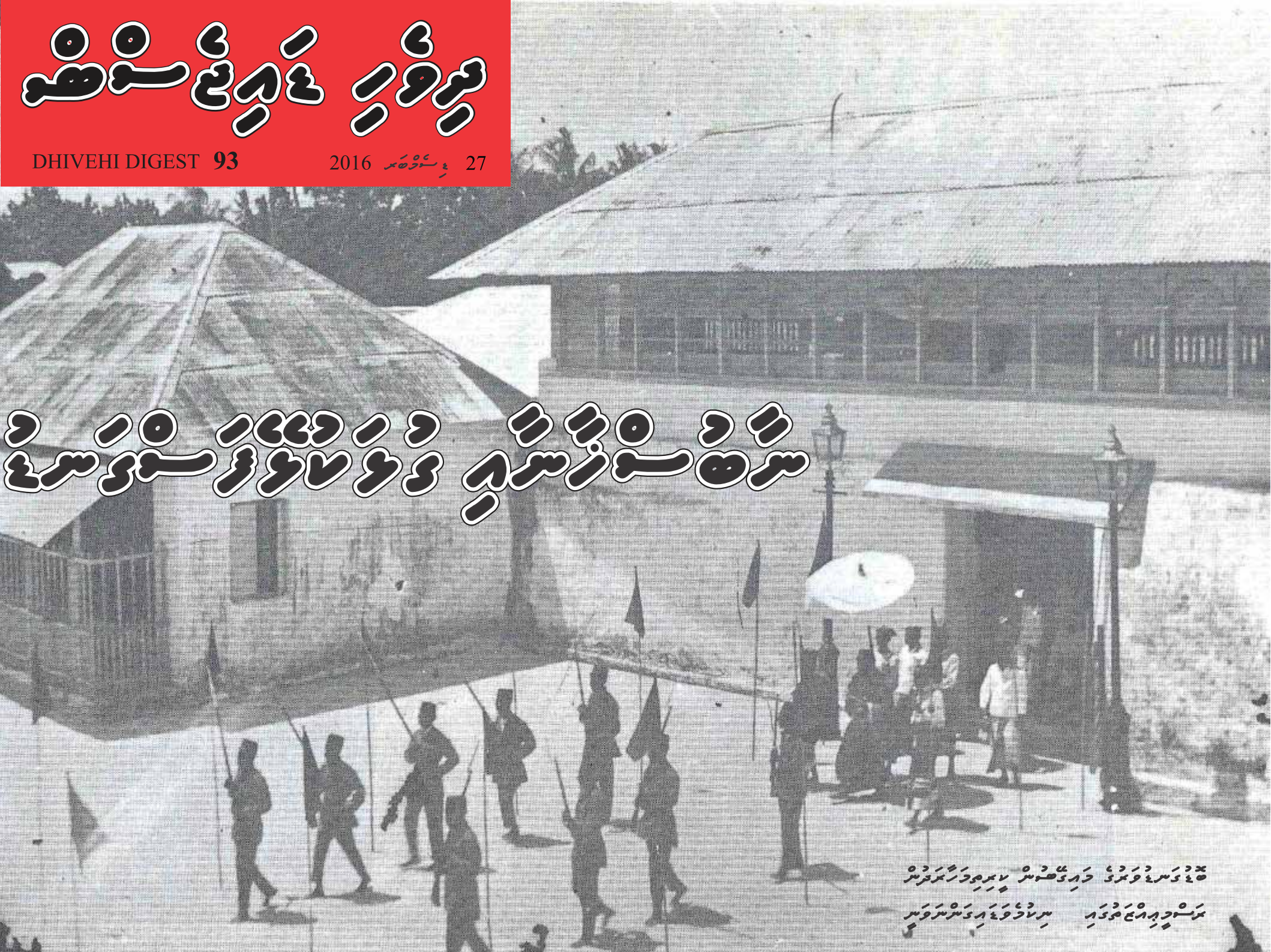

ش ف س ز ش ه ، ذ و ل ا ط ؤ ز س ؤ ش ع د

ڈڈ ؤ س ع ذ و ش ؤ ، ح ه ر ؤ ڈ ھ و ش ، ب ه ر ه ح و ر ً ش ه ر ف ش

ش ه س ؤ ح ه ر ه ش ع ھ ؤ ذ ه ، س ه ر ا ذ ؤ و ع ه ر ؤ س ش ه و س

ދިވެހިންގެ ،ދ ،ؤ ،ؤ ،ؤ

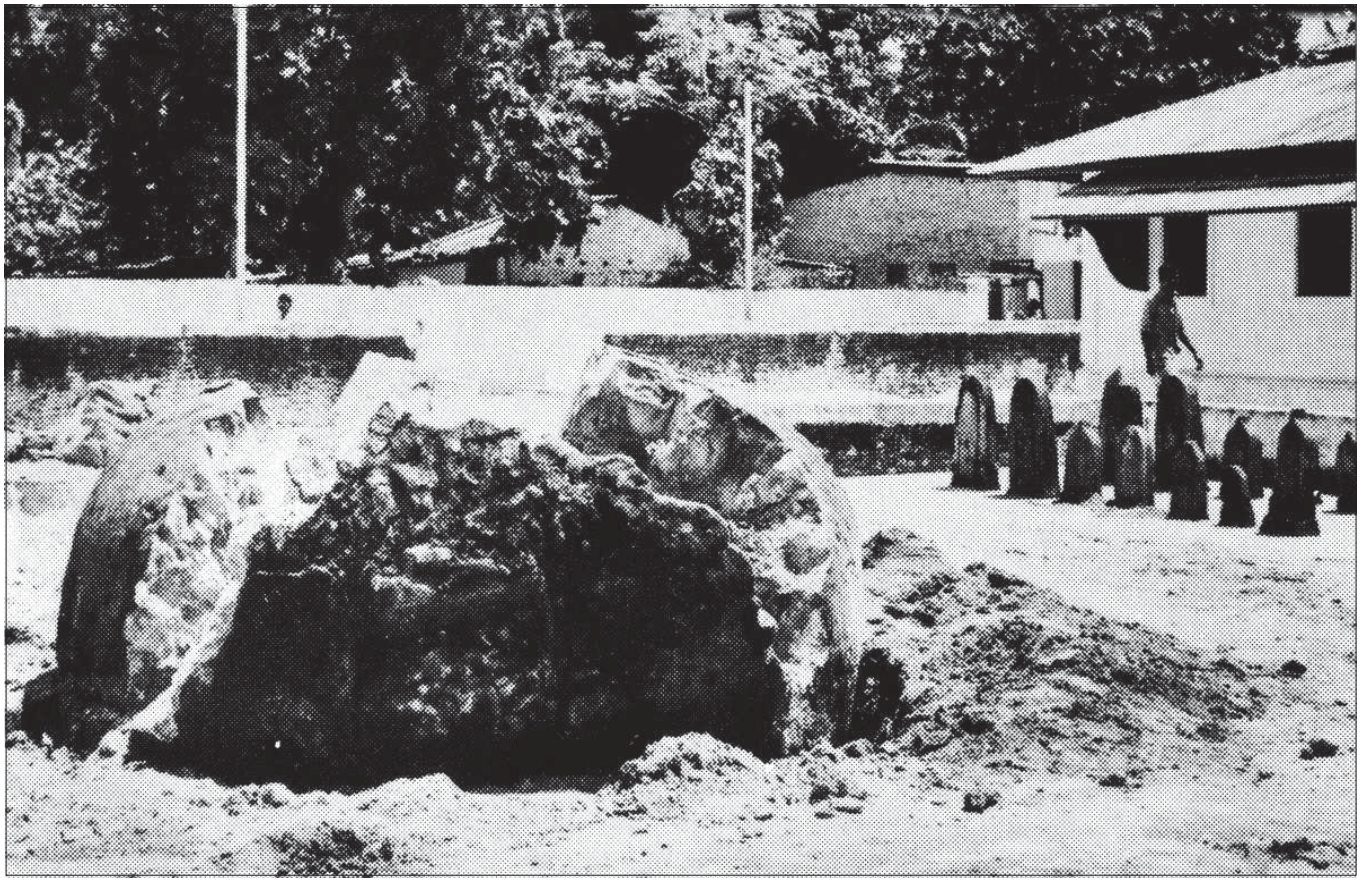

ꋬꋲꋊꋍꋬꋲꋊꋍꋬꋲꋊꋍ

ﷺ ذكر ﷺ ﷺ ﷺ ﷺ

ؤؤَسْرُ دَمْرَمَسُّ سَرَدِيا، سَمُّرِمْهُّمْ، رَسْوَّمْ دَمْرَمَسُّ سَرَدِيا، مُرِدَمُمْرُدَمْرُ، ءَمْرُ دَمْرَمَسُّ سَرَدِيا، وَمِمَمْرُمْهُّمْ.

سَمُّرِمْهُّءَسَرَسْ سِرَسْهَءْبَرْمُوسِ حسين صلاح الدين مَرَمْرُ. مُرِدَمُمْرُدَمْرُءَسَرَسْ سِرَسْهَءْبَرْمُوسِ (محمد امين ءَ هَمْرُ) مُرُدَمْرُ مُسِرَدُّسُّ بِرَمْرُءَرُّسَرَمْرُ. وَمِمَمْرُمْهُّءَسَرَسْ سِرَسْهَءْ بَرْمُوسِ بَرَسْوَمِمَمْرُ. مُمِ، ابراهيم مُسِرَدُّسُّ بِرَمْرُءَرُّسُءَ عبدالمجيد مَرَسْرَهَسِّ بِمَرَمْرُءَرُّسُءَ مَرَمَرَمْرُسْ بَرَسْوَمِمَمْرُ. دِسَرَسْءَمْ دِءَءَسْ رَدَفَمْسِّ محمد امين ءَ وَمَرَمَدُءَمِ مُّسُّمْرُ.

رُءُوَدُءَمَرَسِّدِمْهُّءَمَرَّسُءَمِ دَسْرَهَسِّ بِمِ سَمْرُمْ مُّمْفَّءَمِ وَمَءَدَرُءُوسِ مَرَمِ مِرُوَمَرَسَرَسْ دَسْرَهَسِّ بِمِ سَمْرُءَ سَرَدِيا. مَرَمِ وَمِمَمْرُدَمُّمَرُدِيا، مِهَمُّرِدْ سُّرِبَمْرُ. وَمَءَدَرُءُوسِ بَرَدَمِمْهُّ دَسْرَهَسِّ بِمِ سَمْرُءَ سَرَدِيا. مَمَدَسْرَهَمَمِ سَمْرُءَسْمُّءَ هَّسْرَسْوَمْرُ. هَءَءَمُدَسْمِمْءَ مُدَسْمِمْءَ ءَهَمُسْءَسُّ سَرَءِسِ دَهَّسُدَسْرَهَمَمْرُ. هَءَءَمُدَسْمِمْءَ سَرَءَّسَرَءَمِ مَرَمْرُ مِدَّسُّمْءَمْمَرَمَ مَ مِدَّسُّمْءَمْرُءَ سُّرِبَمِمْهُّ دَسْرَهَسِّ بِمِ سَمْرُءَ سَرَدِيا. سَمْرُ رُءُوَمَرَمْرُءَوَسْ مِهَمُّرِدْ سُّرِبَمْرُ. سُّرِبَمْرُءَ هَّءَرَمَسْمَرَمْرُءَ وَمَرَمَدُءَمِ مَرَسْءَدُءَسْ مَّسُّرُءُمْءَوَمَرَمْرُءَ مَسْدَمُمْرُءَسَرَمْرُ. مُمِ دُّمْ مِسْرَهَمَرَسُّسَرَمْرُ مُمَمَرَمْرُهَّمِ سُّرِبَمِمْهُّ دَسْرَهَسِّ بِمِ سَمْرُءَ سَرَدِيا.

سُّرِبَمَرَمْرُرُ وَمَرَمَدَسْرَهَمَءَءَءَءَ دَمَدَّسْ مَهَمَرَمْرُءَمْهُّدَءَ. وَمَرَمَدَسْرَهَمَءَءَءَءَدَّمَمَ وَمَرَمْرُءَمَءَمِ وَمَءَدَرُ سُّمْرُءَ مُمَمَمَدِيا، وَمَءَءَسُّمِ مِدَّسُّمْءَمَمِ، مُّءَسْءَمَءَ سَرَسْهَمَرَمْرُءَمَمْرُءَ. دِءَءَسْ سُّرِبَمِمْهُّ دَسْرَهَسِّ بِمِ سَمْرُءَءَسَرَسْ وَمَءَدَرَهَمَرَمْرُءَمَمْرُءَ مِسَمَرَسْمَرَمْرُ دَسْرَهَسِّ بِمِ سَمْرُءَ. مَرَمِ مُءَمَرَمَرَسْءَسْ وَمَرَسْرَمَرَمَرَسْ سُرُءَمُ. سَرَدِيَءَمِ مُّسَرَ دَسْرَهَسِّ بِمِ سَمَءَءَءَمَرَمْرُءَمَمْرُءَ مُمِ مِسَمَرَسْمَرَمْرُ سَمْرُءَمَرَمَرَسْ رَدَفَمْسِّءَمُ. دِمَرَدُءَسَهَهَءَسْ مُّفَّءَمِ دَسْرَهَسِّ بِمِ وَمَءَدَرُءَسْمُّءَسْ مُمَءَءَءَسْ وَمَءَءَسْ مُّءَسْءَمُ. ——

مَّسْرَدُمَمَمَسْ مُمِ وَءَسْءَسُّءَءَءَمَمَرَمَسْ (دِمَرَمَسْمَرَسْ وَمَرَسْرَدِمَرَمَسْءَسُّ) مُمَءَءَسِءَمَسْ سُرُءَسْءَسُّ.

دِءَّمَرَ دِءَءَمَرَسْمُمْءَمِ سِرَسْرَّمُمَءَسْ وَّسْمَرَمَدَسْءَسْ مُمَءَءَسِءَمَسْ سُرُءَسْءَسُّ. مَرَّءَءَّ مُمَءَءَسْ هَمُمْءَمَرَمَ مَرَسْءَسُّءَّمِمَ دَسْءَءَمُ. دِمُمَرَسْءَمُمَءَءَّمَرَمَ، دِمُمَرَسْءَمُمَءَءَّمَرَمَّ، دِمُمَرَسْءَمُمَءَسْ وَّمَرَمَّءَءَمُمْ مُءَمَرَءَّ سُّءَءَمَرَمَ سَرَءَءَسِءَمَسْ مُمَءَءَسِءَمَسْ سُرُءَسْءَسُّ. مُ فَءَمَّرَسُّمُمْءَءَ مَرَمِ سَمَرَسْءَءَءَمَءَءَءَ مُمَءَءَ.

مُمَءَءَسِءَءَ رَسْمُّرَسُّءَمِ سَمُّمَرَسُّءَءَّمَءَسْءَمَمِ وَسْءَءَسُّءَسْ مُسْءَمُّءَسْ مُمَءَءَءَءَسْءَمُمَ وَمَءَءَءَءَسْءَمُمَ دَمَءَءَءَء

ތަރުތީބުކުރެވިއެވެ. ތެދުވެރިކަން ދިވެހިރާއްޖެ ތެރެ ހަމައެއަށް ބަދަލުވާ ތަން ބަދަލުކުރެވެންދެން ހިންގަން ބާރުން ބާ ބ

ވިންސަން ކمیشަން 11 ނޮވެम्ब
 1978 ވަނަ ދުވަހުން ތަންކަން ބަދަލުކުރުމުގެ ދަންނަން ބަދަލުކުރެވުމުން، ބިން ބަދަލުކުރުން، ބިން ބަދަލުކުރުން، ބިން ބަދަލުކުރ

ދ ،962 ،ؤ ،ؤ ،ؤ

ﷺ ﷺ ﷺ

ވަزަންކުރުން ކުރިން ކުރިއަށް ގެންދާ ހިންދުން ، ،ކ ،ކ ،ک ،ک ،ک

ؤسَرَفِرؤُرِسْمَسَرْ ،ؤُمِ ،ؤَؤُؤَسْ سْرَسْرِؤِرِسرِؤَمِفَرَّسْرُؤُ. ،ؤُسَرَّؤُ ،ؤَدَّسْرُؤَمِ ،ؤُسَرَسْرُؤِمَّ فَرْمِسْرُؤِرَؤُؤُسُّ ،ؤَرَّمْرُؤَمِ ،ؤُرُؤُرَؤُسْ سْرَسْرِؤُ. ،ؤُمِ حسين صلاح الدين ؤُفَرَمِرَؤُؤُ. ،ؤَمِرُؤُ. ،ؤُسْرُؤُمِرُؤُ. فِرُؤُرِرَؤُسْ ،ؤُرُفَرَ ،ؤَرَّمَرَمْؤُمِرْ وَّرَرَؤَفَرُؤُسْرُمْؤُمِرْ فَرُوَسَرُؤُ ،ؤَرَّمْرُؤَمِ ،ؤُرُفِرُرُؤَرُؤُ سْرُوَّسْ ،ؤُسْرَسُّ ،ؤُمِ فَرَرَسْرُوَّسْرُؤُ.

،ؤُسْؤَرِدْ سْوِرَّدْوِرُؤُمْوِ ؤَّمْؤُ سَمْرَسَّمْرُسْ سْوَّمِرُسَّمْرُؤُمْوِؤُ. ،ؤَّؤَّسْرِ ،ؤَرُؤَسِؤُ سْرُوْرُوْهِ ؤَّمْرَسُّوَؤُ. 15 ؤَسَرَوَمِ 1990 وِ ،ؤَدَفْرُوَرُؤُ. ،ؤُؤُسْرِمَرَسْرُؤُ 15 ؤَسَرَوَمِ وِ ،ؤَّمِرُمَمْرُوَرْ فِرُؤُرِرَّؤُمْؤُ ،ؤُسْرُؤُمِرْسْرُؤُفْرُوَسُّ ؤَمَرَمَدَؤَرَسْرُ وَّرَرَسْرُؤُسْرُؤُ. ،ؤُؤُسْرِ 1988 وَسَرَمَرَسْرُؤُ ؤَسَرَوَمِ 15 وِ ،ؤُسْرُفْرُوَرَرِ، سُّمِرُوَسْرُسْرَّؤُ سْرَوَّسْرَّؤُ ،ؤُسُّوِهَسُوفْرُؤَمِ ،ؤُسْؤَرِدْ سْوِرَّدْ ،ؤَرَرَسْرُوِفْرُوَرُؤُ. ——— ،ؤَّؤَّسْرُسْ سْوَّمِرُسَّمْرُؤُمْوِؤُ سْرَدَرِ، ،ؤَّمْرُؤُؤُمِرَدْؤُ ،ؤَّمِرُؤُؤُمِرْسْ

ـ ،ؤَمْرُسُّوِؤَّمُّسْ دُبَرَمْدَفْرْ ؤَّمِرْفُؤَمْرُمْوَفُؤُ سْرَسُّسْرَدُؤُ. ،ؤَّمَفَؤُ،ؤُسْرُ،ؤُمْهَّوُؤُسْ سُّمِرُؤِمَرَسْرُمَؤُمْوَمِ ؤَّمْؤُ 126 وَسَرَ صفحه ؤَمِ سْوِرَّدْوِرُؤُمْوَّؤَمِؤُ.

ـ'،ؤَمْرُسُّوِؤَّمُّسْ دُبَرَمْدَفْرْ ؤَّمِرْفُؤَمْرُمْوَفُؤُ سْرَسُّسْرَدُؤَمِ ،ؤَّمْرُؤُؤُ ،ؤَّمَرَّؤَمَرَّمَّسْرُؤَّمْسْ سِرِسِ دُسِرُمْدُ ،ؤُمْرُسْرَدِ ،ؤَّمَفَؤُسْ ،ؤُسْرُمْهَّوُؤُ. ،ؤَّمَفَؤُسْ ،ؤُسْرُسْؤَ،ؤَّمْرُؤُ ،ؤَّمِرُؤُ ،ؤُمْوَّؤُسْرُؤُمْرُسْرَ ،ؤُؤَّسْرُ وَّرَرَمْرُمْرُؤُسْرُؤُمْسْ ،ؤُوِؤَّمِرُوَّسْ ،ؤُرَسْرُؤُسْ ،ؤَّمَفْ ،ؤُسُّوَّدْوِفْرُوَرُؤُ سْرَدَرُؤُ. ،ؤَّمَفَؤُ سْرَّمَرِ ،ؤُسْرُؤُسْرُؤُمْرُسْرَ ،ؤُؤَّسْرُ ،ؤُسْرُسْؤَ،ؤَّمْرُؤُ ،ؤَّمِرُؤُ

ﷺ ﷺ ﷺ

(ކުރިން ބާރުވެރިކަން ހިފަހަން ހުށަހަޅާ ފަރާތްތަކުން ހިންދަންވެ، ބަންދުކުރެވިފައިވާ ކުރިން ބާރުވެރިކަން ބަދަލުކުރުން ބަންދުކުރެވިފައިވާ ކުރިން ބާރުވެރިކަން ބަދަލުކުރުން) **ދިވެހި** ހިންގުމުން 22 ވަނަ ކުރިން 1961 ވ ވަނަ ބަދަލުކުރެވެންދެން. ދިވެހިރާއްޖެ 11 ބަންދުކުރެއްވި ބަދަލެއް. ބަދަލުކުރެއްވި ބަންދުތަކުން ބަންދުކުރެއްވި ބަދަލުތަކުން ބަންދުކުރެއްވި ބަދަލުތަކުން ބަންދުކުރެއްވި ބަދަލުތަކުން ، ،

ބ. ،

ބ. ،

ބ. ،

ބ. ،

ބ. ،

ބ. ،

ބ. ،

ބ. ،

ބ. ،

ބ. ،

ބ. ،

ބ. ،

ب. ،

ب. ،

ب

● **ދިވެހިބަހުގެ ތާریخުން - ދިވެހި ބަހުގެ ބަދަލުތައް** ބަންދުވެ ހުންނަ ބަންދުތަކުން ބަންދުކުރުން ވިދާންކުރާ ބަންދުތަކުން ބަންދުކުރުން ބަންދުތަކުން ބަންދުކުރުން 8 ވަނަ ބަންދުގެ ބަންދުތަކުން ބަންދުކުރުން. ބަންދުތަކުން ބަންދުކުރުން ـــــ "ކަން ބަދަލުވާ ބަންދުތަކުން، ބަންދުތަކުން ބަންދުތަކުން ބަންދުތަކުން ދިވެހިބަހުގެ ބަންދުތަކުން ބަންދުތަކުން ބަންދުތަކުން. ބަންދުތަކުން! ބަންދުތަކުން ބަންދުތަކުން ބަންދުތަކުން ބަންދުތަކުން. ބަންދުތަކުން ބަންދުތަކުން ބަންދުތަކުން. ބަންދުތަކުން ބަންދުތަކުން ބަންދުތަކުން. ބަންދުތަކުން ބަންދުތަކުން ބަންދުތަކުން."

● ބަންދުތަކުން ބަންދުތަކުން ބަންދުތަކުން ބަންދުތަކުން. ބަންދުތަކުން ބަންދުތަކުން ބަންދުތަކުން. ބަންދުތަކުން ބަންދުތަކުން ـ 1936 ވަނަ ބަންދުތަކުން ބަންދުތަކުން ބަންދުތަކުން ـ ـ ـ

تاريخ ،ﮕﮊﮨﮬﮯ ،ﮕﮊﮨﮬﮯ ﮕﮊﮨﮬﮯ.

ﮕﮊﮨﮬﮯ ﮕﮊﮨﮬﮯ ﮕﮊﮨﮬﮯ

ވިލާތުގައި ހިންދާ، ދިވެ ހަ ،ؤ ،ؤ ،ؤ

٥٧ - اَلسُّلْطَانُ مُحَمَّدُ (ءِوشْوَوشَوَرَسْ)

سِوءِمِ فَرِشْوَدَ ثَوْهَةَ وَشَو دَرَّ مَرَفْرِشْ

٩١٨ھ ءِرِشْ ، ٩٣٥ھ دَرَسْ (١٥١٢م ءِرِشْ ، ١٥٢٩م دَرَسْ)

اَلسُّلْطَانُ مُحَمَّدُ سِوءِمِ فَرِشْوَدَ ثَوْهَةَ وَشَو دَرَّ مَرَفْرِشْ ءِوشْوَوشَوَرَسْ
وَرَسَوَرْ مَرَّةْ قَعْ دَ مَرْسُو بَادَرْ ءِرِشْوَ وَوَءَ دِرَكَوِ، ٩١٨ھ وَشَوَدَرَكَوْدَوْ.

29- ثَوْهَةَ سِوءِمِ وَكَوْءِيَعْ دَ وِدْرِشْوَرْءِ دَ بَدَ مَرْدَ بَدَمْرَوْدَرْ دَ وَءَ مَرْشْوَسْوَدَ دَ وَءَ دِرَوْشْوَدَوْءَ
30- دَوْدَوْدَ دَءَدَوْ. دَوَرَّ مَرَوِ بَادَرْشْوَوْ دَوْشْوَ، مَرْفْرِشْ دَ بَدَ بَدَوْرِ وَّرَّ دَ مَرِ مَرْفْرِشْ يُوسُفُ
31- وَرَوْفْوَدَ دِرَسْوَوْمِ، بَدَ دَ وَّشَدَوْدَ دَ مَرِ مِيَّةْدَ دَ وَءَ مَرْشْوَوْ. دِ دَ دَ مَرِ مِ مَرْشْوَ يُوسُفُ
32- دَءِ، بَدَ دَوْدَ بَدَ دَ مَرْشْوَدَ دَ وَءَ دَوْدَوْ.....

33- وَكَوْءِيَعْ مَرْدَ سِوءِمِ وَرِمْرَ دَ دَءِ دَوْدَ بَادَ دِدَ بَدَ مَرْشْوَدَ مَرِ بَدَ مَرْسُو بَادَرْ دَوْدَوْ.
34- مَرِسُو بَادَرْ دَ دَوْدَوْ. مَرْسُو بَادَرْ دَ دَوْدَوْ دَ، وَّشَوَرْ مَرْدَ دَ دَوْدَ دَ وَّشَوَرْ دَ وَءَ مُحَمَّدُ دَ وَشَوَ
35- مَرَوَدِ دَ وَّشَوَرْ دَ بَادَرْ مَرِ بَادَرْ دَ دَوْدَ دَ وَءَ دَ وَشَوَرْ مَرَوَدِ دَوْدَوْ. مَرْشْوَ، بَدَ مُحَمَّدُ مَرْسُو دَ وَّشَوَرْ دَ وَّشَوَرْ دَ وَءَ
36- تَخْتُ دَ وَشَوَرْ دَ وَشَوَرْ دَ وَءَ دَ وَءَ دَوْدَوْ.
37- دَ وَشَوَرْ دَ وَءَ دَ وَءَ دَ وَءَ، مِرَوَدِ تَارِيخُ دَ وَدَ دَ وَشَوَرْ دَ وَءَ عَائِشَةُ دَ وَءَ دَوْدَوْ.
38- دَوَّشَوَ دَ وَشَوَرْ دَ وَءَ دَ وَءَ ٦ دَ وَءَ عَلِي دَ وَءَ دَ وَءَ دَ وَءَ دَ وَءَ دَ وَءَ دَوْدَوْ. دَ دَ وَشَوَرْ دَ
39- وَكَوْءِيَعْ دَ وَءَ دَ وَءَ دَ وَءَ دَ وَءَ دَ وَءَ دَ وَءَ دَوْدَوْ.

ءِرِثْرَوْدَءَ دَءَوَسْءَدَءَدَمْوَ زَمَّوَءَمْ دَءَوَسْءَدَءَدَمْوَ ءِرِثْرَوْدَءَدَءَمْ. دَءِ بَءِدَءَمْوَسْءَوَسْ دَوَسْءَءَدَءَمْ دَءَوَسْءَدَءَدَمْوَ ءِرِثْرَوْدَءَدَءَمْ دَءَوَسْءَدَءَدَمْوَ دَءَوَسْءَدَءَدَمْوَ دَءَوَسْءَدَءَدَمْوَ دَءَوَسْءَدَءَدَمْوَ.

——— دَءَوَسْءَدَءَدَمْوَ دَءَوَسْءَدَءَدَمْوَ دَءَوَسْءَدَءَدَمْوَ دَءَوَسْءَدَءَدَمْوَ

ﮈﮊﮑﮓﮈ ﮈﮒﮑﮓﮕﮓﮕﮓﮕ

ﷺ ﷺ ﷺ

ﷺ ﷺ ﷺ ﷺ ﷺ ﷺ

37

ކުއްލަން ދިރިކުރެއްވުން. ތިމަންވެސް ދާންދެން ވަކިވަން ހިތުން ހިތާ ދިން، ބަންދުވަން ހަމަވަން ، ،ބ،ﷺ، ،ﷺ،ﷺ، ،ﷺ،ﷺ، ،ﷺ

41

ކެނޭއެން: ބާރ! ތިއަން، ތިއަން ހަދައިދީން.

ކަމަށް: ހެއްކެއެވެ..... ،ހަދައިދީ ،ތަންތަން ،ތަންތަން ،ؤ ،ؤ ،ؤ

45

⑩ ؟ ..... ؟

ކަން: ހިތުން ،ތ،ﷺ ،ﷺ ،ﷺ

ؤمَوَمِرَسُوَىٌ مُمُوَّرَم مَرَسُوَىَدُ ؤَمُرْسُ مِرَّمَسُ مَرْسُمَرَوَمِرِ. مَرَسُوَىَوَ وَرَّوَّسُرْوَّسِ مَوَّسُ مَرَسُوَىَوَ مَرْمُوَمِرَّمَ. مَرْسُ دَ مُوَمَرْسُ سِرْدَ مُحِرْسُرَّمَّمْ مُشْرِسُ دِمَرَسُوَىَدُّمَرْسُ دِمَمْرَ مِسُوَّسِ دَسَّ. مُسِرَّ مُحِرْسُ مُدَّمُوَمْ مُدَّمُوَمْ رَمُّمَرْ. مُحِرْسُ مُشْرِ، مُدَّرَسِمُّسُ مَدَسَّمَّ مَرْدَمُّوْ مَرْسُمَرَوَسِمُّمْ مَّرْسُ. مَرَوَّسُ مَدَسَّرُ مَّمِدَسِرُّوَّسُ رُسُمَرَوَسِمَّسُ مَدَسَّ دِمَمْرَ دِ مَرَسُوَىَدُّمَرْسُ مِسُوَّوَىَمِدُسُ مَرَّوَّسُمْ. دِسُمْ مِمَمِرَم مَّسُوَّرَّسَّمِسُ دُسُمُ مَرَسُوَىَدُ مَّرْدَمِ.

مُسْرَمُّسُدُ: مُسِرُّدِسِّسُّمْ؟ مَّسُوَّرَّسَمِسُّسَمْ مَرَسُوَىَ، مُمَرِمَرِسُّسَمْ دَسَّرَ مُمَمَّمُّوَّ دَسَّرَ مُمَمَّمُّوَ؟ مُمِرِ رُمِرَّ مَدَسَّرَ وُسُمْ مَرَوَّسُمَّوَ مَدُمُوَ وَّرَسَ مُسَّسَمْ؟ مُوَّرَسَ مُسِرُّدَمْ؟

مُسْرَمُّسُدُ: سُّسْ! مُسِرَّدَوَّسُ سَّرَسَ.

مَرَسِسْ: دِمُدُمُوَّ مَدُّدَمُمَّدَمْ دَسِرُّوَّسَّ دَسَّ مَرَوَسُوَّسُ مَّمُّوَّدُ مُدُمُوَ وَّرَسَمَّ مُسَّ سَرَوَّمُّوِ وَّرَسَمَّ دِرِسِ مُسَرَّمُّسَدَسَ سِرُّوَّسَ دُسِمَسَّوَّ وَّرَسَ. دَسَّسَ مَرَّسَ رِمَسَّمَسَّ سَرُمُّمَرِوَسَدَ دَّرَوَّ. سُّسِ مِدُدُ وُمُّمَسَ وَّسَّسَدَ.....

مُسْرَمُّسُدُ: مِمَّرِ مُسَّدُ مَّمَّسَ رِمَّوَّدَّ رِمَسَّمَسَّمُّمُّمَرِ. دِمُسَدُّسِ مِمَّرَّمَّمَّسَ رِمُّوَّدَّ سَّرَوَّسُ مُدُمُوَّ سُمُّسَ. مِمَّرَسَ وِّدَّمُسَ .....

مَرَسِسْ: (رِسِرُّدَوَّدَّوَمِدُسُّرَمِ) وِّدَّمُ مُسَّدُّسِرِدُمَ؟

مُسْرَمُّسُدُ: سُّسْ! مَرَسَدَّسَ سَّرَسَدَّ. وِمَّرَّمُ سَّرَدَّسُّسْ؟

مَرَسِسْ: مُسَّ! وِّدَّمَرِ مَّمَّسَدُّوَّدَّ مَرَسُوَىَدَ مِسُّوِمَّ مَّدَّمَّرَوَسُّمَّمُّ وَّرَسُ مُمُمَّرَوَّرَ، مَرَسُوَىَدُ مَّمَّسَ دَسِدَّوَمَرَ وَّدَمِدُسُ وُمَّرَوَّدَمِدُسُّرَمِ

مُدُّمُّمَّمِسُ مُمُمَّوَّدَّ..... (دِمُحِمَّ مُّمِرَوَّمَّمْ)

مَّمَّسُ: مِّمِرِمِدَرَّمَرَمُّسُدُ مُدَّسَّدَّوَّدَّ دَمَرَّمَّمُّوَمِ مَرَسُّمَّوَّمِ سُّمَّمُّوَّمِ!

مَرَّسُ: مُّسِسُ! دِمُمَّرَ سَّسُّمَرَدَّ دِسَّمِمَّوَسَّ مَّرَّوِ مَّرَّوَسُّمْ؟

مَّمَّسُ: مُدَّدَّدَّوَّدَّ مُّمُّمَّرَدَ مُدَّدَسَّدُّسُّمَّرَسَ وُسُّمَّ مَرَوَّمُّمُّدُ وَّرَسَ مَّرَسُّمَرَوَّسُّمَ مَّمِسُّ مُوَّمَّمِدُّ!

مَرَّسُ: سُّمُّمَّسُّسَّوَّدَّ دَّسَّسِمَّ سُّمُّمَّرَمِسُّ وِّمَّرَّسُّ

مَّمَّسُ: دَّسَّمَّرَّمَّسُدُ مَّرَسُوَىَدُ دَّسَّمَّرَّمَّسُدُّدَّمُّمَّرَ وُّسِمَّرَدَّسُّمَّوِّمِ مُّوَّرَسَ مَّرَسُّمَرَوَّمِ مَّمِسُّ مُوَّمَّمَّرَسَ.

مَرَّسُ: مِمَّرَّمَّسُّمُّوَّ مَّرَّمُ مَّمِرِ دَّسَّدُّمُّسُّوَّ. دِمَّرَسُّمَرَدَّ دِمُّوَّمِوَّسُّمَ مَّرَسُّمَرَوَّمِ مَّمِسُّ دِمُّوَّمِوَّسُّمَ مَّرَسُّمَرَوَّمِ؟ مِمَّ مَّسَّمَّرَّمَّسُّمَ مَّرَّسُّمَرَّمَّسُّمَ؟ مَّرَسُّمَرَدَّ مَّرَسَّمَ مَّرَسُّمَ مَّسُّمَرَّمَّسُّمَ؟ مَّرَسُّ مَّمِّمِ مَّسَّمَّرَّمَّسُّمَ؟

مَّمَّسُ: دَّسَّمَّرَّمَّسُدُ دَّمِدَّمِوَّسُّمَ وَّسَّمَّوَّدَّسُّمَ مَّمِسُّ دِمُّوَّمِوَّ مَّرَسُّمَرَدَّمَّ سُّسُّمَّ سُّمَّرَسُّمَرَوَّدَّ. مَّرَوَّسُّ. مَّمِرِ وُّسِمَّرَدَّمَّمُّمَّوَّ. مَّمَّصَّمِدَّمَّ.

مَرَّسُ: (رِسِرُّدَوَّدَّوَمِدُسُّرَمِ) مُّسِ! دِسَّسَّ مِمَّرَّمَّمَّمَّمُّمَّ مُّسِدِمُّمَّ! مَّرَسُّمَرَوَّسَّمَّمُّمَّ؟

مَّمَّسُ: مُّمَّ! دَسَّسِمَّ! مُّوَّسَّمَّمِّمِ رُّسَّمَّ. مَّسِمَّسَّمَّرَّمَّسُدُّ. مَّرَسِّرَّسَّمَّرَّمَّسُدُّ مُّمَّمَّرَّمَّسُدُّ مُّسُّمَّ سُّمَّمَّرَّ مُّسُّمَّسُّ وَّسَّسَّ. دِسُّسُّمَّمُّوَّ. دَّسَّمَّرَّمَّسُدُّ دِمَمْرَ مَّوَّسَّمَّرَّمَّسُدُّ مَّرَسُّمَرَوَّسُّمَ مِّمِّمَّوَّدَّسُّمَ مَّرَسُّمَرَوَّسُّمَ مُّرَسُّمَرَوَّسُّمَ؟ مُّوَّرَسَّ مُّرَسُّمَرَوَّسُّمَ؟

مُسْرَمُّسُدُ: سُّسْ! مُّسِسُّمَّمِّمِ مُّسُّمَّسُّمَّ؟ مَّمَّسَّمَّرَّمَّسُدُّ مَّسُّمَّسُّمَّ دَسَّسَّمَّ.

مَرَّسِسْ: دِمَمْرَ دِّدَّمِوَّسُّمَ مِمَّرَّسُّمَوَّمَّ. مُّسِمَّسُّمَّدَّ مُّسُّمَّسُّمَّ! مَّمَّسُّمَّ دَسَّ مُّمُّمَّمَّدَّ وَّمَّرَّدَّوَّسُّمَ مَّمِرَّدَّمِ مُّمُّمَّرَّدَّ وَّمَّرَّدَّوَّسُّمَ مَّرَسُّمَ مَّرَّمَّمَّدَّمَّ مَّمِرَّدَّمِ مُّمُّمَّ دَّوَّمَ مَّمَّرَّدَّمَّ. مَّمَّسُّمَّدَّ مَّمَّسُّمَّدَّ مَّمَّسُّمَّدَّ

53

ތަންކުރުން ކަރުދާ؟

ހުސްބާރ: ބާރ! ބަލައިލާ ކިބާގައި! ތަފުސީލުން ހިންދާ ބަލައިގެން ބަސްވަންވާ.

ކަރިން: ތަފْسِيرُ ؟ ؟ ؟

57

ކަނ...: (ދ،ؤ،ؤ،ض) ،ؤ،ؤ،ض ،ؤ،ؤ ،ض،ؤ،ؤ،ض،ض،ؤ ،ض،ض،ؤ،ض،ض،ؤ،ض.
،ض،ض،ض،ض.....

(،ؤ،ض،ض،ض،ض ،ض،ض،ض،ض ،ض،ض،ض،ض ،ض،ض،ض،ض ،ض،ض،ض،ض ،ض،ض،ض،ض)

ض،ض،ض،ض: ،ض،ض،ض،ض

61

ކަނ...: ދُވَ! ތަންކަމُ ކަންކُރُ.

ތަރިން: ،،،،،،،!

ކަނ...: (ތُرُؤَرَىٰ ،ؤَرُدَوَ،ؤَرُدَوَ،ؤَرُدَوَ،ؤَرُ) ،ؤَرُىٰ،ؤَرُىٰ! ،ؤَرُىٰ،ؤَرُ ،ؤَرُىٰ،ؤَرُ ،ؤَرُىٰ،ؤَرُ

65

ﷺ ﷺ ﷺ.....

ﷺ: ﷺ! ﷺ ﷺ.

ﷺ: ﷺ! ﷺ ﷺ ﷺ ﷺ ﷺ ﷺ ﷺ!

ﷺ: ﷺ ﷺ ﷺ ﷺ ﷺ ﷺ ﷺ ﷺ.

ﷺ: ﷺ ﷺ ﷺ.....

ﷺ: ﷺ ﷺ ﷺ ﷺ ﷺ ﷺ ﷺ.

ﷺ: ﷺ! ﷺ ﷺ.

ﷺ: ﷺ ﷺ ﷺ ﷺ ﷺ ﷺ ﷺ ﷺ

69

ؤسرةترذ: ةةر ءوةرئرش ؤتشئءةً ثرئرءِ ئاىئرشؤ؟ ةسءذرءةوَسِ ئاىئؤ؟ رَءِةوَسِ ئاىئؤ؟ ءوةرءِ ءاةذةءةىئرةوشة ةةثرءِثءرذةةؤ ثتش. ءرئرذ ىرةرشةذ ةرذءرذةرَس ةشةوَئرذةًئتش وَسْءِةوَذذ رَةرَءِ ؤتئةً ءرئرذ ءوةرَس فرَرَسةةرَوَسة. ئءرَئرشرذئ ئءرَئرَس ذءَةةشرةً. ثرُءِرذرذةرذةوشة ثرةو. ةةورَئرَةةرذةوشة ثرُءِ ثتشؤ؟ فرَش ءوةرَذةؤ ثتئتشؤةرةرشةوَسرةءِ ثتشؤ؟

ىرَسِرش: (ئرذئرَءِةوَةرةوً) وًرَىرَءِسرَشرذئتش فرَىرَشةً!

ؤسرةترذ: ةرذوَسءذوً فرَىرَش رِسرذَءِةثرًسرَش. ىرَةرَوشة رِةةؤذرذَءِ ةرذةةوَءِءذَش ءوةرةرذةةوً فرَىرَشةرَءِ ءوةرَس ةتشرَةوَءِءذَش وًىرَش؟

ىرَسِرش: (ئرذئرَءِةوَةرةوً) وًرَىرَءِسرَشرذئتش فرَىرَشةً! ةرذوَسءذوً فرَىرَش رِسرذَءِةثرًسرَش. ىرَةرَوشة رِةةؤذرذَءِ ةرذةةوَءِءذَش ءوةرةرذةةوً فرَىرَشةرَءِ ءوةرةرذةةوَءِءذَش وًىرَش؟

ىرَسِرش: (ئرذئرَءِةوَةرةوً) وًرَىرَءِسرَشرذئتش فرَىرَشةً! ةرذوَسءذوً فرَىرَش رِسرذَءِةثرًسرَش. ىرَةرَوشة رِةةؤذرذَءِ ةرذةةوَءِءذَش ءوةرةرذةةوً فرَىرَشةرَءِ ءوةرةرذةةوَءِءذَش وًىرَش؟

ؤسرةترذ: ةةً! وًىرَىرَةةً ثتش. ىرَةةؤذَس وَءِةةؤذَس ءوةرةرذةةوَءِءذَش، ةةرذةةوَءِءذَش، ىرَوَرذةرذ، رِةةؤىرذةرذ ذَةرَىرَةةوَءِءذَش.

ىرَسِرش: رِةةؤىرذ ذَةرَىرَةةؤًس رِءِرَىرَىرَةةً؟ رِةةؤىرذ ذَةرَىرَةةؤًس رِءِرَىرَىرَةةً؟

ؤسرةترذ: ةةً! رِةةؤىرذ ىرَةرَةةوَءِءذَش ىرَوًسةءِ ةًش ذًىرةةًش ىرَةرَةةوَءِءذَش ثتشءِ رِةةؤذرذَءِ ةرذةةوَءِءذَش ءوةرةرذةةوً ىرَةةرَىرَةةً! ةرَذذَءِ) ذًىرةةًش ىرَوًسةءِ ةًش! ةةً ةةرَىرًش ءِةش. ةرَذءِىرةةًةرَىرَش ةرَةةً ءَدًسرَش، ءِسةةىرَذةةش، ءِسةرَةةً ىرَةرًىءِ ىرذرءِةش ةةً ةةرَىرًش ءِةش.

ىرَسِرش: ةًس! ةًس! ءوةرءِ رَذةرَىرَةةَذ ةرَىرَةً. ءوةرَةرَءِءذَءِ فرَش ةًىرَىرَءِ ىرَةةً؟

ؤسرةترذ: (ىرَوًسةش ءِةًرًىرًس فرَش ةًش ىرَةرَىرَش ءِسةرَةً ىرَةرَىرَش ةرَءِءذَش ةًىرَ. ةةًىرةرَىرَش وًىرَ وَءِةًرَىرَش. ةةً ةةرَىرًش ءِةش.)

70

ىرَسِرش: ةًس! وَىرَىرَةَذ ةرَىرَةً. ةةً ءِةش ةرَىرًءِوةرةةً، ءِسةرَةً ىرَىرَةوًسً! ذًىرةةًش وًىرَةوًسً! ؤسرةترذً! ىرَةرةةرَةً، ةً ةرَةةرَةً ذَىرَسةةوَسً!

ؤسرةترذ: ةةً! ءِىرءِ سَذوَىرَذًش. ءِةةرَذً!

ىرَسِرش: (ءِةةرَوَءِ ىرَسةرَوَءِةوَةرَةوًةَءذ) رًةَ وًىرَىرَةةً!

ؤسرةترذ: ةرَوَرَش وَىرَذًش ءِىًسِ ةًىرَش. فرَش ةرَوَرًىرَذًش وَةةرَوَءِ وَةةرَوَءِ، ءوةرَذًءِءذَش ىرًسةًش ءِةرَذًءِةرَوَش وًءِىرَش ءِىرَذًىرَىرَسةرَش ذًوًسَش. رَوِءِ ىرَةرَش وَءِةوًسًش ةرَذةةوًسً ىرَوَرذًوًسةوًسً. فرَش ىرَىرَةوً ىرَةةً ىرَةةً.

ىرَسِرش: ةًس! فرَش ىرَىرَةوًىرَةةً، فرَش ةرَذىرَةوً ذًءِةً ةًسرًىً وَىرَش. ءِىرَىرَءِىرَسةرَش.

(ءِةةرَءِ ءِىرَوَىرَةةً)

ىرَةرَش: فرَءِةوًسًش ءِىًسًىً ءِةةرَ ءِىرىرًةةً؟ ةرَش ىرَةرًةةً ىرَسرَذًىرَش رِةً. ةةًًةةرَىً رِةوًسِ ةرَىرَش.

ىرَسِرش: (ةًىرَءِ ةرَذًءِءذَش) ةًس! ءِةةرَ رِةوًسِ ءِةرَذً ىرَسرَذًىرَش) ةًس! ءِىًسِ ءِةرَذً ىرَسرَذًىرَش. ىرَةرَوشة ةةً ةرَىرًش. ىرَةةرَىً ىرَذًىرَذًىرَش.

ىرَةرَش: ىرَش. ىرَش. ىرَذًىرَذًىرَةً ىرَش. وًءِةةً. ثرَءِش ثرَوَىرَةً وَىرَش ةرَىرًىرَش.

(ءِةةرَءِ ءِىرَوَىرَةةً)

ىرَسِرش: (ةًىرَءِ ةرَذًءِءذَش) ةةً ةةرَىً ىرَوَرَش ؤثرَىرَذًىرَذًىرَش. ءِىرًسرَثرَذًىرَذًىرَش! ءِةةرَ فرَىرَسرَذًىرَش وًىرَىرَةةوًسً ىرَةةً..... ذًذًذًىرَذً!

ىرَةرَش: (ثرَوَىرَذ فرَىرَةوًسرَةوًىرَءِ) ةًس! ىرَةوًسًىرَىرَذًىرَةً وًىرَثرَذًىرَش ةًىرَءِ. ةرَذًءِىرَسرَذً ؤؤًوَىرَذ ىرَةةرَةً ىرَةةً ىرَذًىرَذً. ىرَذًىرَذً ىرَذًىرَذً!

71

ىرَسِرش: ةًس! ءوةرَىرَش ةةرَىًسِ رَةرَءِةرَىرَش. فرَىرَسرَوَىرَش! ةرَذًءِسرَىرَش ءِىرَةوًىرَىرَذًىرَةِ، ىرَةةرَىًىرَذًىرَةِ، ىرَةةرَىًىرَذًىرَةِ ءِىرًذًىرَذً ةًىرًءِةرَذً وَىرَىرَةةً. ةةًىرَذً ةةوًىرَىرَىرَذًىرَةِ، فرَىرَىرَذًىرَذً ةًىرَىرَىرَذًىرَةِ، ىرَةةرَىًىرَذًىرَةِ وَىرَىرَةةً ىرَةةً. ةةًىرَذً وَىرَىرَةةً ىرَةةً. ةةًىرَذ

73

ﷺﷺﷺﷺ ﷺﷺﷺ ﷺﷺﷺ

77

ژُوِرِ: ژُوَمْوَّ مَوْمْتَرْ!

مَرِسِمْ: مْرِسْدْتَرْدَّ!

مْرِسْدْتَرْدَّ: مَّرَا دَسَّـرِهْ!

مَرِسِمْ: مْبِيْتَوْ دِرِيرِ مَسَّـوْتَمَرَّ مِرْدَّمَرْ مِرْمَرْمِوَّرْ. مِمَّرْمَرْتَمْمْوِمْمَّ مِمْرْوَمِوْ، مِمْرْمَرْتَمْ وَمِمْيْتَسْمْرْتَمْ مِوْتَّسِ مَسَّـوْتَمَرَمِدَمِ. مْمَوَمْرْتَمْ مَّرِسِ دُوَّمَرْتَمْ. مْمَوَمْرْتَمْ مْبِيْتَوْ مَّمْمْيْ وَّسْرْوَمِرْمِوَّمِ مَرَمَرْدَمْ

倒 مْرِدِرْتَمْ مِوْتَّسِ دُوَّدَمِ.

مْرِسْدْتَرْدَّ: مْمِ مَمَرْمْوَّ بِومْوْتَمَرْتَمْ؟

مَرِسِمْ: مْمِ. مْمِ هْتَمَرْتَمَ؟ دُوَّدَ مَرَسَّـوْتَمَرِ مِرْوُرِسْتَمَرْ دَّرَمْبْدَّوْ هَّوْنَمْ. مْتَّمَّ مِرْوُرِمَّمْيْمَرْ وَمَرْتَمْ هَّسْرْوْدَّوْتَمْ. مْتَّرَّدَ مْرِمَّمْمِ مْرْتَمْ مَّرِسِ

倒 مَّمْيْمَرْ. مِرْوُرِمَّمْيْدَ مَرَسَّـوْتَمَرْ. مَرَسْوْتَمَرْ. مْمَّرْتَمْمَرْ؟

مْرِسْدْتَرْدَّ: سْرْوْتَّسِ بِومْوْدَّتَمْ؟ مَدْوَسَمِيَ رَدَ مِمَرَهَّوْدَّتَمْدَ دَسَّـوَسَمِيْمْ سْرْتَمْمْ؟

مَرِسِمْ: مَّسْ! دَسَّـوَسَمِيْمْوِمْمَّ دَسَّـوَسَمِيْمْ. مَرَسَّـوْتَمَدَ هْبِيْتَمْ مَرْتَمْمَرَوَّرَمِ هْبِيْ مْبِيْتَوْ رْتَمْمَرَوَّرِسْبْتَمْ مَوْتَمَّ مِسَّـوْمَوَمِ دَسْتَمْمَرَوَّرِمِ مَّرْتَمْ مِسَّـوْمَوَمِ دَسْتَمْمَرَوَّرِمِ مْتَمْمْ دُوَرَوْتَمْ.....

مْرِسْدْتَرْدَّ: سْرْمْوْدُوَرَوْتَمْ مَوْتَمَّمْتَمْ مَرَسِوَتَمْ مْتَمْمْ؟

مَرِسِمْ: مَّسْ! مَوْدْبَمْدَدْرْدَسِوْدَّمْ، مِرْوُرِمَّمْيْدَ مَرَسَّـوْتَمْ، دَّمَرَدَّ.....

(دَمَرَ رِسِرْدَسَمِيْمْ، مْرِسْدْتَرْدَّمْدْ، رِسِرْدَسَمِيْدَ هَدْ سِرْدَّسِ

倒 دِمْدِيْ يَّمْدْوْدَّمْ) (مْرَّمْ دِمَهِ سِرْدَّمْ، مْرْدِسِمْيْمْرَّمِمْدَ دِمْدِيْ)

ـــــــ

81

ކަނޑުވާދެއްކުން ހުއިވެގެން ހިންގާފައިވާ ބަންދުކުރުން، ތަފާތު ބަންދުތަކުން ބަންދުކުރެވިފައިވާ ބަންދުތަކުން ބަންދުކުރެވިގެން ދިން ބަންދުތަކުން ބަންދުކުރެވިފައިވާ ބަންދުތަކުން ؟

ކ.ބ.ބ.: ،ؤ ،ؤ ،ؤ

85

ؤؤىش. ؤؤشةؤ ةىشةكؤ! ؤؤشةكؤؤؤش ئؤ ؤؤؤىئؤؤةؤئ ىؤسىىشؤ.

儲 ةؤةكىيىىشؤ. ىؤشىكؤؤؤش؟

ؤؤشؤؤسىد: ىؤسىىكؤىؤ ىاةؤىئؤش ىؤؤؤش؟ ىؤسىىكؤىؤش ئؤىؤىىؤؤؤىؤىؤئ ؤىشىىؤؤىؤؤش ةؤةكىيىىشؤ.

ؤسةؤؤكؤ: ؤىىشؤةؤؤؤ ؤىؤةىؤؤ ىىشؤةؤؤىؤؤش. ؤؤىش ؤىؤىئؤؤةؤئ ةؤةكىيىىشؤ.

儲 ؤؤشةكؤؤش.

ؤؤشؤؤسىد: ىؤشىكؤؤؤش؟

ؤسةؤؤكؤ: ؤىؤ ؤؤؤكؤىؤ ؤؤ ئىسؤكؤىؤش. ئؤسؤ ؤؤشةكؤئؤؤىىؤىىؤش ؤىشىؤؤ، ؤىؤشؤ ؤىؤىىؤىش ؤىىؤىؤىئ ؤىشىىؤ ىؤؤؤىؤ ؤؤؤىىؤش ؤؤىؤىش ؤىؤىؤ ؤىسؤ ؤىىؤؤىش ىؤؤؤىؤ ؤىؤىىؤش ؤؤؤ

ؤ؞ؤ؟ؤ؟ؤ؟ؤ؟ؤ؟ؤ؟ؤ؟ (ؤ؟ؤ؟ؤ؟ؤ؟ؤ؟ؤ؟ؤ؟ؤ؟ؤ؟) ؤ؟ؤ؟ؤ؟ؤ؟ؤ؟ؤ؟ؤ؟ؤ؟ ؤ؟ؤ؟ؤ؟ؤ؟ؤ؟ؤ؟ؤ؟ؤ؟ ؤ؟ؤ؟ؤ؟ؤ؟ؤ؟ؤ؟ؤ؟ؤ؟ ؤ؟ؤ؟ؤ؟ؤ؟ ؤ؟ؤ؟ؤ؟ؤ؟

ތަންކަން ބަދަލުކުރުން ، ،ކ ،ﷺ ،ﷺ ،ﷺ

ކަމުން ބަދަލުކުރުން ބަންދުކުރެވިފައި، ފިހާރަން ؛؛؛؛

ދިވެހިބަންދެރިއެވެ. ދިވެހިންގެ ބަންދުން ބުރުގައި ހުންނަ ބަދިވިން ތަކުން ހުންނަ ބަދިއެވެ. ތިންބުރިން ބަންދުން ބަދިއެ ،ބ ،ؤ ،ؤ ،ؤ

ؤُرِيرُ - ﷺ ؤُرُوسُ ؤُرُوسُ ؤُرُوسُ

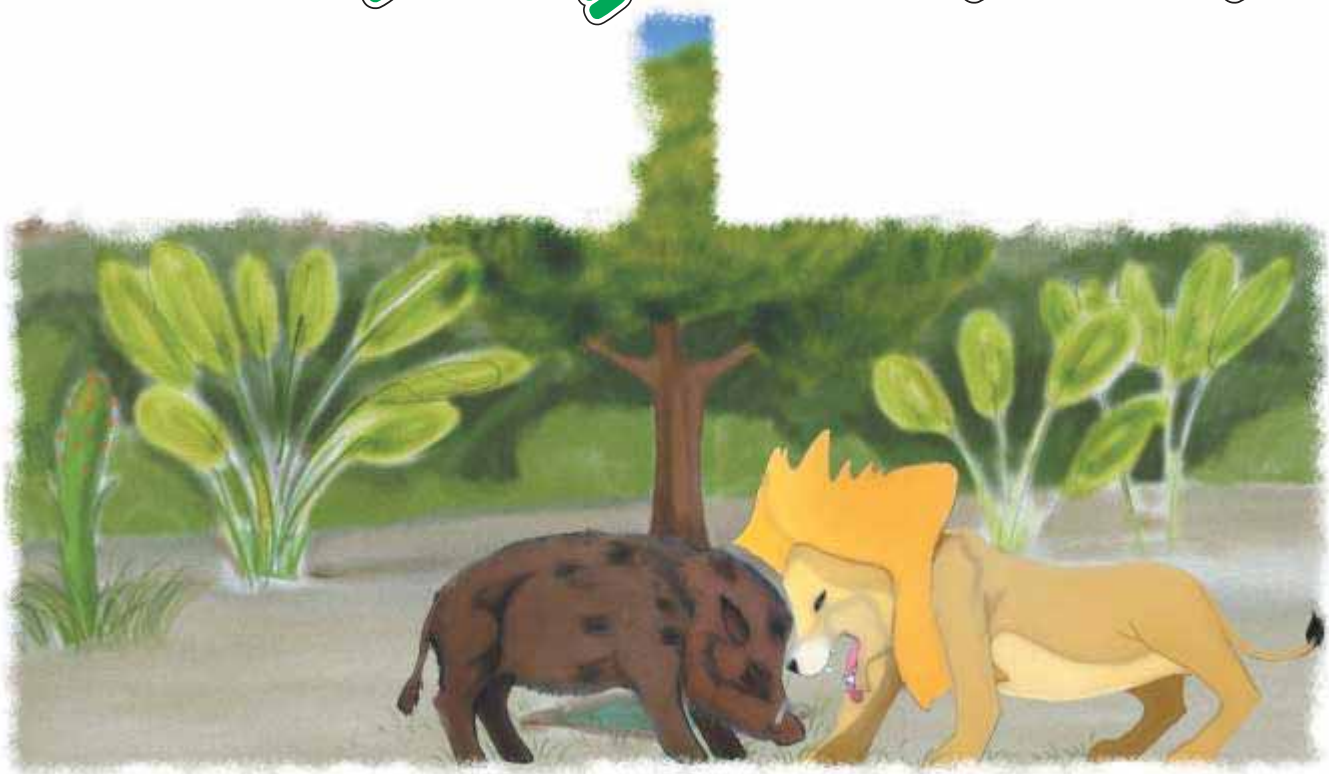

ﷺ ؤُرُوسُ ؤُرُوسُ ؤُرُوسُ ﷺ ﷺ ﷺ